

Cuadro AD1 Distribución de Plazas del Programa de Administración, por programa y subprograma. 2010

| Unidades | Plazas ^{1/} | | | | | | | |
|---|----------------------|--------|---------|------|----------|------|----------------|--------|
| | Total | | Docente | | De Apoyo | | Administración | |
| | abs. | % | abs. | % | abs. | % | abs. | % |
| Administración | 888,00 | 100,00 | 7,00 | 0,79 | 1,00 | 0,11 | 880,00 | 99,10 |
| Sede Rodrigo Facio | 630,50 | 100,00 | 0,00 | 0,00 | 0,00 | 0,00 | 630,50 | 100,00 |
| Adm. Financ. y de Personal | 144,00 | 100,00 | 0,00 | 0,00 | 0,00 | 0,00 | 144,00 | 100,00 |
| Oficina de Administración Financiera | 80,00 | 100,00 | 0,00 | 0,00 | 0,00 | 0,00 | 80,00 | 100,00 |
| Oficina de Personal | 64,00 | 100,00 | 0,00 | 0,00 | 0,00 | 0,00 | 64,00 | 100,00 |
| Servicios | 486,50 | 100,00 | 0,00 | 0,00 | 0,00 | 0,00 | 486,50 | 100,00 |
| Oficina de Suministros | 65,63 | 100,00 | 0,00 | 0,00 | 0,00 | 0,00 | 65,63 | 100,00 |
| Unidad de Coordinación de Serv. Generales | 21,50 | 100,00 | 0,00 | 0,00 | 0,00 | 0,00 | 21,50 | 100,00 |
| Sección de Construc. y Mantenimiento | 179,88 | 100,00 | 0,00 | 0,00 | 0,00 | 0,00 | 179,88 | 100,00 |
| Sección de Correos | 10,00 | 100,00 | 0,00 | 0,00 | 0,00 | 0,00 | 10,00 | 100,00 |
| Sección de Transportes | 39,50 | 100,00 | 0,00 | 0,00 | 0,00 | 0,00 | 39,50 | 100,00 |
| Sección de Seguridad y Tránsito | 150,00 | 100,00 | 0,00 | 0,00 | 0,00 | 0,00 | 150,00 | 100,00 |
| Sección de Mantenimiento de Maq. y Equipo | 17,00 | 100,00 | 0,00 | 0,00 | 0,00 | 0,00 | 17,00 | 100,00 |
| Servicios de Apoyo | 3,00 | 100,00 | 0,00 | 0,00 | 0,00 | 0,00 | 3,00 | 100,00 |
| Desarrollo Regional | 257,50 | 100,00 | 7,00 | 2,72 | 1,00 | 0,39 | 249,50 | 96,89 |
| Administración (San Ramón) ^{2/} | 92,00 | 100,00 | 4,00 | 4,35 | 1,00 | 1,09 | 87,00 | 94,57 |
| Administración (Guanacaste) ^{3/} | 63,50 | 100,00 | 1,00 | 1,57 | 0,00 | 0,00 | 62,50 | 98,43 |
| Administración (Turrialba) ^{4/} | 59,50 | 100,00 | 1,00 | 1,68 | 0,00 | 0,00 | 58,50 | 98,32 |
| Administración (Limón) | 24,50 | 100,00 | 1,00 | 4,08 | 0,00 | 0,00 | 23,50 | 95,92 |
| Administración (Puntarenas) | 18,00 | 100,00 | 0,00 | 0,00 | 0,00 | 0,00 | 18,00 | 100,00 |

^{1/} Equivalentes de tiempo completo, y contemplan plazas en propiedad e interinas.

^{2/} Incluyen el Recinto de Tacaes Grecia.

^{3/} Incluyen el Recinto de Santa Cruz.

^{4/} Incluyen el Recinto de Paraiso y el de Guapiles.

Gráfico AD 1

Panorama Cuantitativo Universitario. 2010 Distribución relativa de las plazas en el Programa de Administración

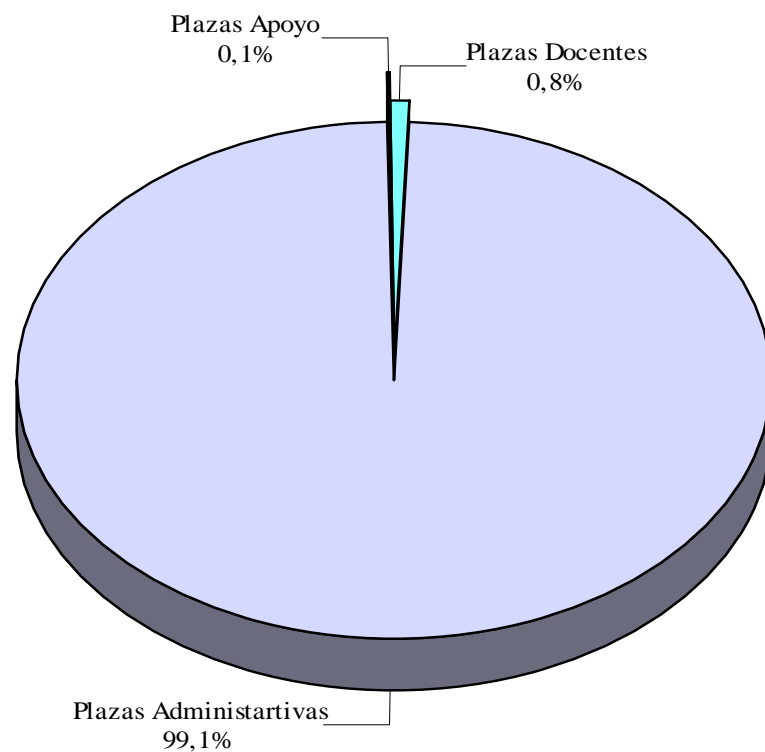

Fuente: Cuadro AD 1

Cuadro DS1 Distribución de Plazas del Programa de Dirección Superior, por programa y subprograma. 2010

| Unidades | Plazas ^{1/} | | | | | | | |
|--|----------------------|--------|---------|-------|----------|-------|----------------|--------|
| | Total | | Docente | | De Apoyo | | Administración | |
| | abs. | % | abs. | % | abs. | % | abs. | % |
| Dirección Superior | 593,26 | 100,00 | 58,75 | 9,90 | 19,50 | 3,29 | 515,01 | 86,81 |
| Sede Rodrigo Facio | 591,26 | 100,00 | 57,75 | 9,77 | 19,50 | 3,30 | 514,01 | 86,93 |
| Consejo Universitario | 50,75 | 100,00 | 8,50 | 16,75 | 0,00 | 0,00 | 42,25 | 83,25 |
| Rectoría | 26,00 | 100,00 | 1,00 | 3,85 | 0,00 | 0,00 | 25,00 | 96,15 |
| Vicerrectorías | 141,26 | 100,00 | 18,00 | 12,74 | 15,75 | 11,15 | 107,51 | 76,11 |
| Vicerrectoría de Docencia | 21,50 | 100,00 | 6,00 | 27,91 | 1,00 | 4,65 | 14,50 | 67,44 |
| Vicerrectoría de Investigación | 47,75 | 100,00 | 5,50 | 11,52 | 14,75 | 30,89 | 27,50 | 57,59 |
| Vicerrectoría de Acción Social | 30,75 | 100,00 | 4,00 | 13,01 | 0,00 | 0,00 | 26,75 | 86,99 |
| Vicerrectoría de Vida Estudiantil | 11,50 | 100,00 | 1,50 | 13,04 | 0,00 | 0,00 | 10,00 | 86,96 |
| Vicerrectoría de Administración | 29,76 | 100,00 | 1,00 | 3,36 | 0,00 | 0,00 | 28,76 | 96,64 |
| Decanatos | 140,75 | 100,00 | 11,00 | 7,82 | 3,75 | 2,66 | 126,00 | 89,52 |
| Decanato de Bellas Artes | 5,25 | 100,00 | 1,25 | 23,81 | 0,00 | 0,00 | 4,00 | 76,19 |
| Decanato de Letras | 17,50 | 100,00 | 1,00 | 5,71 | 0,00 | 0,00 | 16,50 | 94,29 |
| Decanato de Ciencias Básicas | 3,00 | 100,00 | 1,00 | 33,33 | 0,00 | 0,00 | 2,00 | 66,67 |
| Decanato de Ciencias Económicas | 19,50 | 100,00 | 1,00 | 5,13 | 0,00 | 0,00 | 18,50 | 94,87 |
| Decanato de Educación | 16,75 | 100,00 | 2,25 | 13,43 | 0,00 | 0,00 | 14,50 | 86,57 |
| Decanato de Ciencias Sociales | 29,00 | 100,00 | 1,00 | 3,45 | 0,00 | 0,00 | 28,00 | 96,55 |
| Decanato de Medicina | 18,25 | 100,00 | 1,00 | 5,48 | 1,75 | 9,59 | 15,50 | 84,93 |
| Decanato de Cs Agroalimentarias | 14,50 | 100,00 | 1,50 | 10,34 | 2,00 | 13,79 | 11,00 | 75,86 |
| Decanato de Ingeniería | 17,00 | 100,00 | 1,00 | 5,88 | 0,00 | 0,00 | 16,00 | 94,12 |
| Oficinas Administrativas | 232,50 | 100,00 | 19,25 | 8,28 | 0,00 | 0,00 | 213,25 | 91,72 |
| Oficina de Planificación Universitaria | 30,50 | 100,00 | 0,00 | 0,00 | 0,00 | 0,00 | 30,50 | 100,00 |
| Oficina de Contraloría | 33,00 | 100,00 | 0,00 | 0,00 | 0,00 | 0,00 | 33,00 | 100,00 |
| Oficina Jurídica | 15,75 | 100,00 | 0,00 | 0,00 | 0,00 | 0,00 | 15,75 | 100,00 |
| Oficina Ejecutora del Plan de Invers. | 20,75 | 100,00 | 0,00 | 0,00 | 0,00 | 0,00 | 20,75 | 100,00 |
| Oficina de Asuntos Internacionales | 13,50 | 100,00 | 2,00 | 14,81 | 0,00 | 0,00 | 11,50 | 85,19 |
| Centro de Informática | 80,50 | 100,00 | 0,00 | 0,00 | 0,00 | 0,00 | 80,50 | 100,00 |
| Tribunal Universitario | 4,50 | 100,00 | 1,50 | 33,33 | 0,00 | 0,00 | 3,00 | 66,67 |
| Unidades de Apoyo Académico | 10,00 | 100,00 | 5,75 | 57,50 | 0,00 | 0,00 | 4,25 | 42,50 |
| Proy. Rec. Ciudad del neotro. Golfito | 17,00 | 100,00 | 10,00 | 58,82 | 0,00 | 0,00 | 7,00 | 41,18 |
| Archivo Universitario | 7,00 | 100,00 | 0,00 | 0,00 | 0,00 | 0,00 | 7,00 | 100,00 |
| Desarrollo Regional | 2,00 | 100,00 | 1,00 | 50,00 | 0,00 | 0,00 | 1,00 | 50,00 |
| Dirección Superior (Puntarenas) | 2,00 | 100,00 | 1,00 | 50,00 | 0,00 | 0,00 | 1,00 | 50,00 |

^{1/} Equivalentes de tiempo completo, y contemplan plazas en propiedad e interinas.

Gráfico DS 1

Panorama Cuantitativo Universitario. 2010
Distribución relativa de las plazas en el
Programa de Dirección Superior

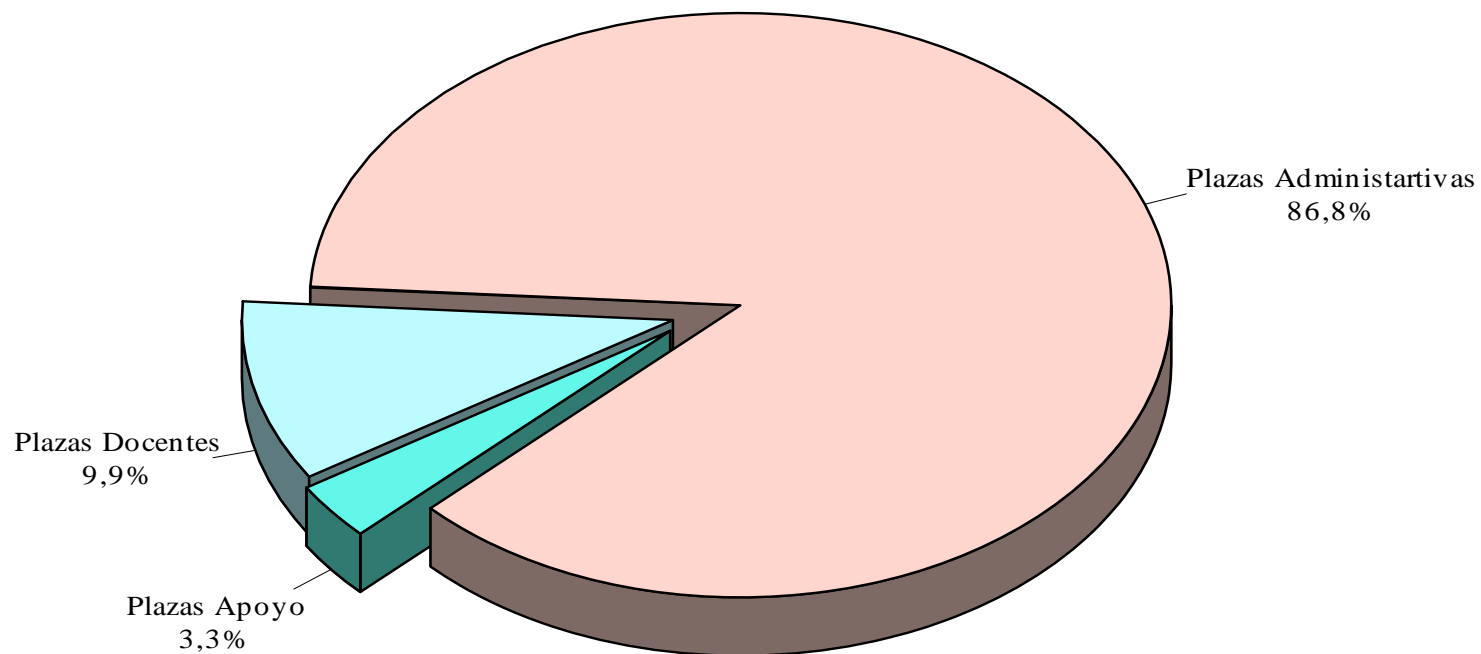

Fuente: Cuadro DS 1

Universidad de Costa Rica
Panorama Cuantitativo Universitario

Cuadro AI1: Número de profesores becados al exterior y Becas cortas, según monto y costo promedio por estudiante. 2010

| Becas | Número de Prof. Becados | Monto | Costo Promedio |
|------------------------------------|-------------------------|------------------|----------------|
| Total de Profesores Becados | 260 | 1.615.516.370,00 | 6.213.524,50 |
| Becados al Exterior | 195 | 1.425.525.270,00 | 7.310.386,00 |
| Becas Cortas | 65 | 189.991.100,00 | 2.922.940,00 |

Fuente: Oficina de Asuntos Internacionales
Oficina de Planificación Universitaria.

Universidad de Costa Rica
Panorama Cuantitativo Universitario

Cuadro A12: Número de profesores becados al exterior y Becas Cortas por área. 2010

| Becas | Becados al Exterior ^{1/} | Becas Cortas ^{2/} |
|-----------------------------------|-----------------------------------|----------------------------|
| Universidad de Costa Rica | 195 | 60 |
| Área de Artes y Letras | 21 | 4 |
| Área de Ciencias Básicas | 43 | 11 |
| Área de Ciencias Sociales | 63 | 19 |
| Área de Salud | 31 | 7 |
| Área de Ingeniería y Arquitectura | 25 | 11 |
| Área de Ciencias Agroalimentarias | 12 | 2 |
| Área Administrativa | | 6 |

^{1/} Becas de 4 años de duración promedio, dependiendo el programa de posgrado.

^{2/} Becas de 1 a 12 meses de duración en el exterior.

Fuente: Oficina de Asuntos Internacionales.
Oficina de Planificación Universitaria.

Gráfico AI 1

Panorama Cuantitativo Universitario 2010

Distribución absoluta de los profesores becados por área, según beca

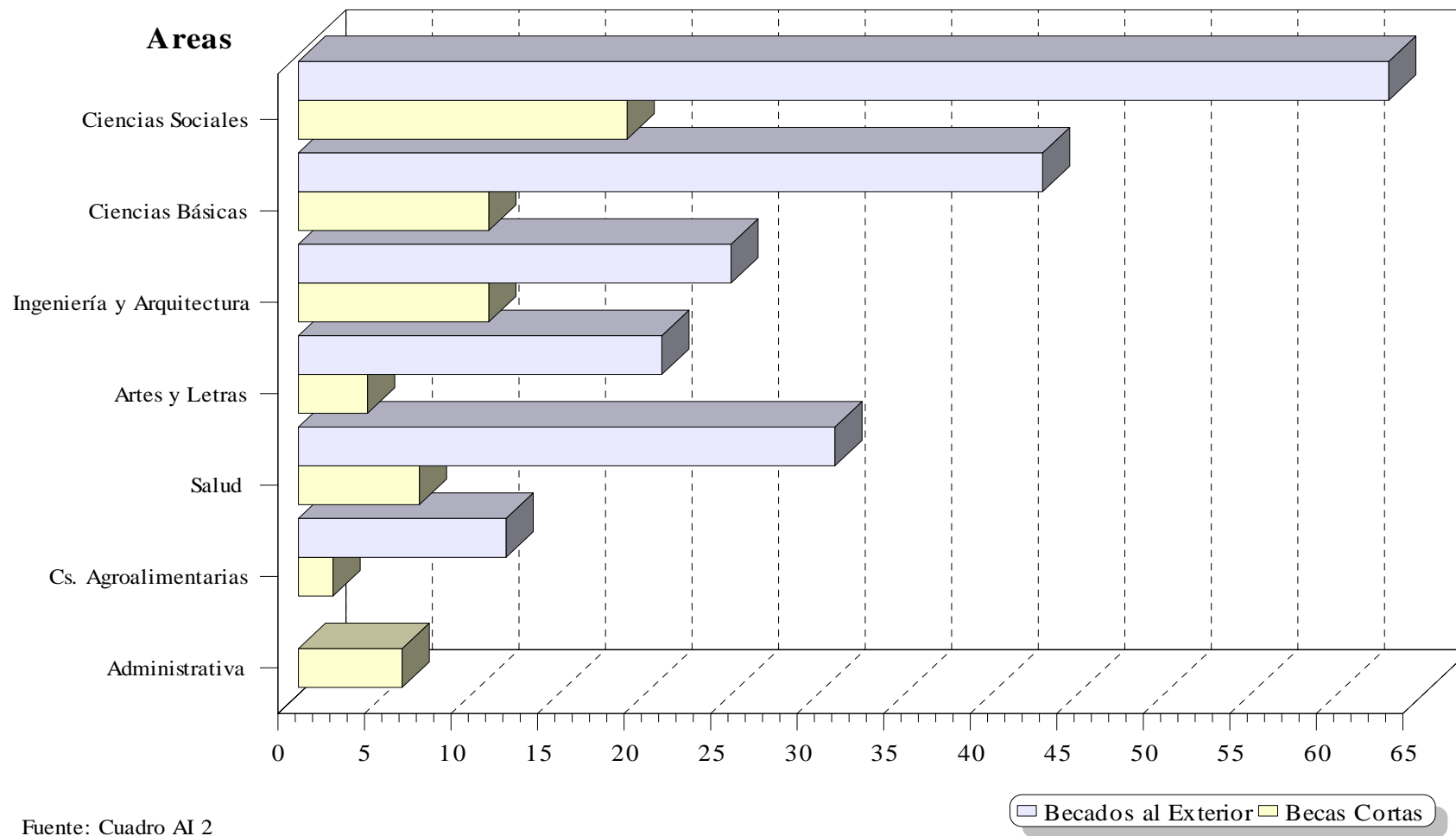

Universidad de Costa Rica
Panorama Cuantitativo Universitario

Cuadro RH1 Distribución de Plazas en la Universidad de Costa Rica, por programa y subprograma. 2010

| Unidades | Plazas ^{1/} | | | | | | | |
|---|----------------------|--------|----------|-------|----------|-------|----------------|--------|
| | Total | | Docente | | De Apoyo | | Administración | |
| | abs. | % | abs. | % | abs. | % | abs. | % |
| Total | 5.462,12 | 100,00 | 2.438,71 | 44,65 | 713,45 | 13,06 | 2.309,95 | 42,29 |
| Docencia | 2.263,88 | 100,00 | 1.682,75 | 74,33 | 179,63 | 7,93 | 401,50 | 17,74 |
| Apoyo a la Docencia | 169,13 | 100,00 | 145,38 | 85,96 | 7,75 | 4,58 | 16,00 | 9,46 |
| Area de Artes y Letras | 234,85 | 100,00 | 195,35 | 83,18 | 7,00 | 2,98 | 32,50 | 13,84 |
| Area de Ciencias Básicas | 313,17 | 100,00 | 225,42 | 71,98 | 36,25 | 11,58 | 51,50 | 16,44 |
| Area de Ciencias Sociales | 634,67 | 100,00 | 501,42 | 79,00 | 18,00 | 2,84 | 115,25 | 18,16 |
| Area de Salud | 574,01 | 100,00 | 370,13 | 64,48 | 95,63 | 16,66 | 108,25 | 18,86 |
| Area de Ciencias Agroalimentarias | 102,00 | 100,00 | 79,00 | 77,45 | 12,00 | 11,76 | 11,00 | 10,78 |
| Area de Ingeniería y Arquitectura | 108,47 | 100,00 | 53,97 | 49,75 | 3,00 | 2,77 | 51,50 | 47,48 |
| Estudios Generales | 127,58 | 100,00 | 112,08 | 87,85 | 0,00 | 0,00 | 15,50 | 12,15 |
| Investigación | 853,26 | 100,00 | 286,45 | 33,57 | 303,88 | 35,61 | 262,94 | 30,82 |
| Apoyo a la Investigación | 403,09 | 100,00 | 72,40 | 17,96 | 199,38 | 49,46 | 131,31 | 32,58 |
| Centros e Inst. de Investigación | 362,80 | 100,00 | 157,17 | 43,32 | 104,00 | 28,67 | 101,63 | 28,01 |
| Sistema de Estudios de Posgrado | 87,38 | 100,00 | 56,88 | 65,09 | 0,50 | 0,57 | 30,00 | 34,33 |
| Acción Social | 183,96 | 100,00 | 34,00 | 18,48 | 105,71 | 57,46 | 44,25 | 24,05 |
| Divulgación y Difusión | 91,58 | 100,00 | 0,00 | 0,00 | 74,08 | 80,89 | 17,50 | 19,11 |
| Apoyo a la Acción Social | 92,38 | 100,00 | 34,00 | 36,81 | 31,63 | 34,24 | 26,75 | 28,96 |
| Vida Estudiantil | 180,75 | 100,00 | 0,00 | 0,00 | 36,50 | 20,19 | 144,25 | 79,81 |
| Servicios de Apoyo de Vida Estudiantil | 10,00 | 100,00 | 0,00 | 0,00 | 4,00 | 40,00 | 6,00 | 60,00 |
| Oficina de Registro e información | 44,50 | 100,00 | 0,00 | 0,00 | 0,00 | 0,00 | 44,50 | 100,00 |
| Oficina de Becas y Atención Socioec. | 34,00 | 100,00 | 0,00 | 0,00 | 3,50 | 10,29 | 30,50 | 89,71 |
| Oficina de Orientación | 31,50 | 100,00 | 0,00 | 0,00 | 25,50 | 80,95 | 6,00 | 19,05 |
| Oficina de Bienestar y Salud | 60,75 | 100,00 | 0,00 | 0,00 | 3,50 | 5,76 | 57,25 | 94,24 |
| Administración | 630,50 | 100,00 | 0,00 | 0,00 | 0,00 | 0,00 | 630,50 | 100,00 |
| Adm. Financ. y de Personal | 144,00 | 100,00 | 0,00 | 0,00 | 0,00 | 0,00 | 144,00 | 100,00 |
| Servicios | 486,50 | 100,00 | 0,00 | 0,00 | 0,00 | 0,00 | 486,50 | 100,00 |
| Dirección Superior | 591,26 | 100,00 | 57,75 | 9,77 | 19,50 | 3,30 | 514,01 | 86,93 |
| Consejo Universitario | 50,75 | 100,00 | 8,50 | 16,75 | 0,00 | 0,00 | 42,25 | 83,25 |
| Rectoría | 26,00 | 100,00 | 1,00 | 3,85 | 0,00 | 0,00 | 25,00 | 96,15 |
| Vicerreorías | 141,26 | 100,00 | 18,00 | 12,74 | 15,75 | 11,15 | 107,51 | 76,11 |
| Decanatos | 140,75 | 100,00 | 11,00 | 7,82 | 3,75 | 2,66 | 126,00 | 89,52 |
| Oficinas Administrativas | 232,50 | 100,00 | 19,25 | 8,28 | 0,00 | 0,00 | 213,25 | 91,72 |
| Desarrollo Regional | 758,52 | 100,00 | 377,77 | 49,80 | 68,25 | 9,00 | 312,50 | 41,20 |
| Sede Regional de Occidente ^{2/} | 292,76 | 100,00 | 145,76 | 49,79 | 35,00 | 11,96 | 112,00 | 38,26 |
| Sede Regional de Guanacaste ^{3/} | 155,92 | 100,00 | 74,92 | 48,05 | 10,00 | 6,41 | 71,00 | 45,54 |
| Sede Regional del Atlántico ^{4/} | 152,22 | 100,00 | 67,22 | 44,16 | 13,75 | 9,03 | 71,25 | 46,81 |
| Sede Regional de Limón | 84,00 | 100,00 | 46,50 | 55,36 | 3,50 | 4,17 | 34,00 | 40,48 |
| Sede Regional del Pacífico | 73,63 | 100,00 | 43,38 | 58,91 | 6,00 | 8,15 | 24,25 | 32,94 |

^{1/} Equivalentes de tiempo completo, y contemplan plazas en propiedad e interinas.

^{2/} Incluyen el Recinto de Tacaes Grecia.

^{3/} Incluyen el Recinto de Santa Cruz.

^{4/} Incluyen el Recinto de Paraiso y el de Guapiles.

Gráfico RH 1

Panorama Cuantitativo Universitario. 2010

Distribución relativa de las plazas en la UCR.

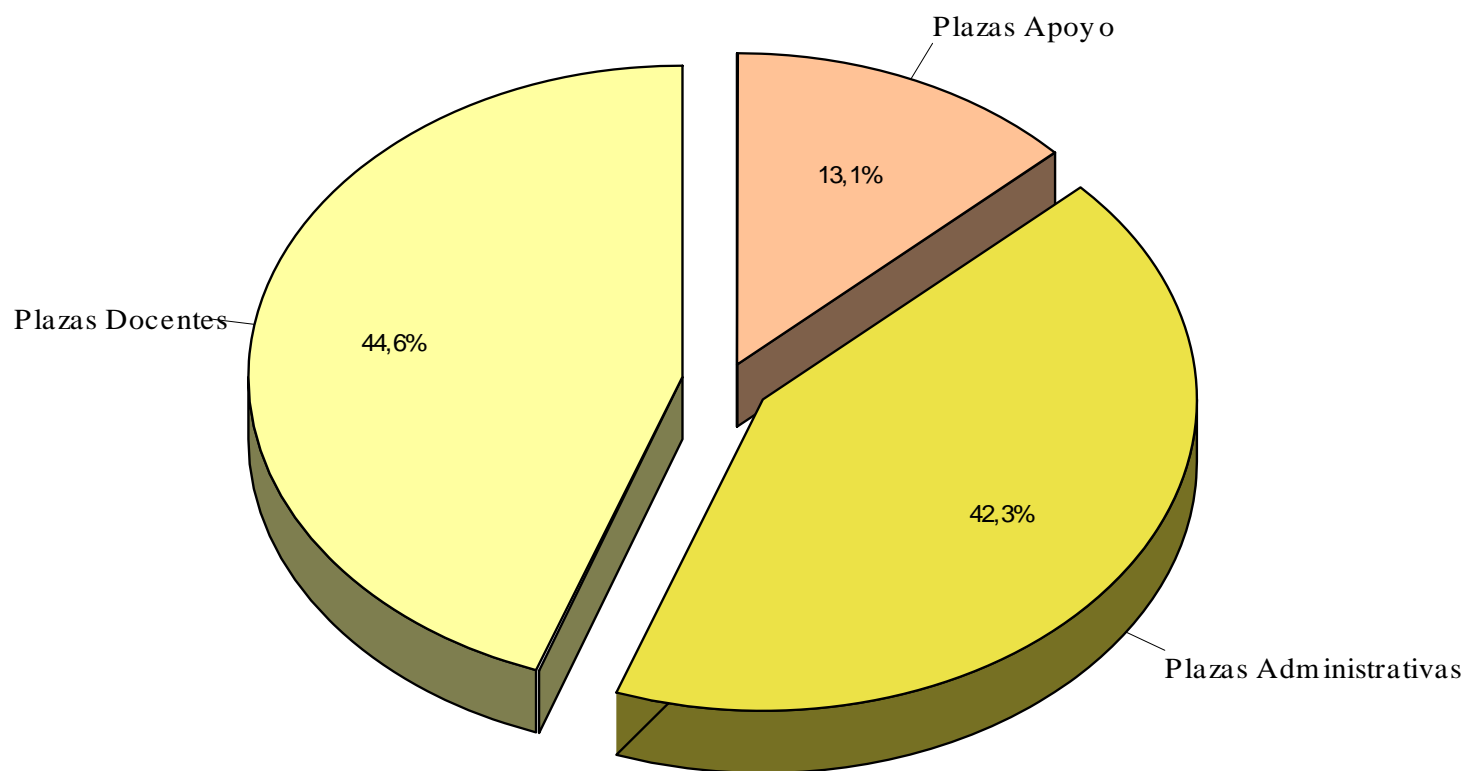

Fuente: Cuadro RH 1

Cuadro RH2 Distribución del personal docente^{1/}, según tipo de nombramiento y ciclo lectivo, por unidad. 2010

| Unidades | Tipo de Nombramiento | Primer ciclo | | | | | | Segundo ciclo | | | | | |
|---|----------------------|---------------------|--------|-----------|-------|----------|--------|---------------------|--------|-----------|-------|----------|--------|
| | | Total ^{2/} | | Propiedad | | Interino | | Total ^{2/} | | Propiedad | | Interino | |
| | | abs. | % | abs. | % | abs. | % | abs. | % | abs. | % | abs. | % |
| Universidad de Costa Rica | | 5 331 | 100,00 | 1 569 | 29,43 | 3 762 | 70,57 | 5 095 | 100,00 | 1 600 | 31,40 | 3 495 | 68,60 |
| Sede Rodrigo Facio | | 4 434 | 83,17 | 1 402 | 31,62 | 3 032 | 68,38 | 4 203 | 82,49 | 1 431 | 34,05 | 2 772 | 65,95 |
| Docencia | | 4 012 | 75,26 | 1 299 | 32,38 | 2 713 | 67,62 | 3 754 | 73,68 | 1 322 | 35,22 | 2 432 | 64,78 |
| Área de Artes y Letras | | 312 | 5,85 | 138 | 44,23 | 174 | 55,77 | 306 | 6,01 | 143 | 46,73 | 163 | 53,27 |
| Facultad de Bellas Artes | | 139 | 2,61 | 50 | 35,97 | 89 | 64,03 | 138 | 2,71 | 53 | 38,41 | 85 | 61,59 |
| Artes Dramáticas | | 24 | 0,45 | 3 | 12,50 | 21 | 87,50 | 24 | 0,47 | 3 | 12,50 | 21 | 87,50 |
| Artes Musicales | | 69 | 1,29 | 34 | 49,28 | 35 | 50,72 | 70 | 1,37 | 33 | 47,14 | 37 | 52,86 |
| Artes Plásticas | | 46 | 0,86 | 13 | 28,26 | 33 | 71,74 | 44 | 0,86 | 17 | 38,64 | 27 | 61,36 |
| Facultad de Letras | | 173 | 3,25 | 88 | 50,87 | 85 | 49,13 | 168 | 3,30 | 90 | 53,57 | 78 | 46,43 |
| Filología | | 37 | 0,69 | 27 | 72,97 | 10 | 27,03 | 34 | 0,67 | 27 | 79,41 | 7 | 20,59 |
| Filosofía | | 33 | 0,62 | 20 | 60,61 | 13 | 39,39 | 32 | 0,63 | 19 | 59,38 | 13 | 40,63 |
| Lenguas Modernas | | 103 | 1,93 | 41 | 39,81 | 62 | 60,19 | 102 | 2,00 | 44 | 43,14 | 58 | 56,86 |
| Área de Ciencias | | 337 | 6,32 | 128 | 37,98 | 209 | 62,02 | 335 | 6,58 | 130 | 38,81 | 205 | 61,19 |
| Facultad de Ciencias | | 337 | 6,32 | 128 | 37,98 | 209 | 62,02 | 335 | 6,58 | 130 | 38,81 | 205 | 61,19 |
| Biología | | 58 | 1,09 | 34 | 58,62 | 24 | 41,38 | 60 | 1,18 | 34 | 56,67 | 26 | 43,33 |
| Física | | 85 | 1,59 | 23 | 27,06 | 62 | 72,94 | 80 | 1,57 | 24 | 30,00 | 56 | 70,00 |
| Geología | | 30 | 0,56 | 10 | 33,33 | 20 | 66,67 | 30 | 0,59 | 9 | 30,00 | 21 | 70,00 |
| Matemática | | 112 | 2,10 | 30 | 26,79 | 82 | 73,21 | 108 | 2,12 | 32 | 29,63 | 76 | 70,37 |
| Química | | 52 | 0,98 | 31 | 59,62 | 21 | 40,38 | 57 | 1,12 | 31 | 54,39 | 26 | 45,61 |
| Área de Ciencias Sociales | | 1 173 | 22,00 | 379 | 32,31 | 794 | 67,69 | 1 202 | 23,59 | 374 | 31,11 | 828 | 68,89 |
| Facultad de Ciencias Económicas | | 301 | 5,65 | 103 | 34,22 | 198 | 65,78 | 296 | 5,81 | 102 | 34,46 | 194 | 65,54 |
| Administración de Negocios | | 151 | 2,83 | 41 | 27,15 | 110 | 72,85 | 144 | 2,83 | 38 | 26,39 | 106 | 73,61 |
| Administración Pública | | 72 | 1,35 | 26 | 36,11 | 46 | 63,89 | 75 | 1,47 | 27 | 36,00 | 48 | 64,00 |
| Economía | | 42 | 0,79 | 19 | 45,24 | 23 | 54,76 | 43 | 0,84 | 19 | 44,19 | 24 | 55,81 |
| Estadística | | 36 | 0,68 | 17 | 47,22 | 19 | 52,78 | 34 | 0,67 | 18 | 52,94 | 16 | 47,06 |
| Facultad de Ciencias Sociales | | 420 | 7,88 | 145 | 34,52 | 275 | 65,48 | 426 | 8,36 | 145 | 34,04 | 281 | 65,96 |
| Antropología | | 22 | 0,41 | 10 | 45,45 | 12 | 54,55 | 31 | 0,61 | 13 | 41,94 | 18 | 58,06 |
| Sociología | | 38 | 0,71 | 21 | 55,26 | 17 | 44,74 | 40 | 0,79 | 20 | 50,00 | 20 | 50,00 |
| Cs. de la Comunicación Colectiva | | 77 | 1,44 | 20 | 25,97 | 57 | 74,03 | 80 | 1,57 | 19 | 23,75 | 61 | 76,25 |
| Ciencias Políticas | | 49 | 0,92 | 11 | 22,45 | 38 | 77,55 | 46 | 0,90 | 12 | 26,09 | 34 | 73,91 |
| Historia | | 62 | 1,16 | 29 | 46,77 | 33 | 53,23 | 56 | 1,10 | 30 | 53,57 | 26 | 46,43 |
| Geografía | | 22 | 0,41 | 7 | 31,82 | 15 | 68,18 | 22 | 0,43 | 8 | 36,36 | 14 | 63,64 |
| Psicología | | 98 | 1,84 | 34 | 34,69 | 64 | 65,31 | 89 | 1,75 | 32 | 35,96 | 57 | 64,04 |
| Trabajo Social | | 52 | 0,98 | 13 | 25,00 | 39 | 75,00 | 62 | 1,22 | 11 | 17,74 | 51 | 82,26 |
| Facultad de Derecho | | 188 | 3,53 | 59 | 31,38 | 129 | 68,62 | 185 | 3,63 | 60 | 32,43 | 125 | 67,57 |
| Facultad de Educación | | 264 | 4,95 | 72 | 27,27 | 192 | 72,73 | 295 | 5,79 | 67 | 22,71 | 228 | 77,29 |
| Administración Educativa | | 28 | 0,53 | 14 | 50,00 | 14 | 50,00 | 33 | 0,65 | 13 | 39,39 | 20 | 60,61 |
| Formación Docente | | 85 | 1,59 | 19 | 22,35 | 66 | 77,65 | 118 | 2,32 | 16 | 13,56 | 102 | 86,44 |
| Orient. y Educación Especial | | 76 | 1,43 | 15 | 19,74 | 61 | 80,26 | 77 | 1,51 | 15 | 19,48 | 62 | 80,52 |
| Bibliotecas y Cs. Información | | 36 | 0,68 | 10 | 27,78 | 26 | 72,22 | 33 | 0,65 | 9 | 27,27 | 24 | 72,73 |
| Educación Física y Deportes | | 39 | 0,73 | 14 | 35,90 | 25 | 64,10 | 34 | 0,67 | 14 | 41,18 | 20 | 58,82 |
| Área de Salud | | 1 103 | 20,69 | 349 | 31,64 | 754 | 68,36 | 1 117 | 21,92 | 354 | 31,69 | 763 | 68,31 |
| Facultad de Farmacia | | 105 | 1,97 | 15 | 14,29 | 90 | 85,71 | 113 | 2,22 | 15 | 13,27 | 98 | 86,73 |
| Facultad de Medicina | | 768 | 14,41 | 248 | 32,29 | 520 | 67,71 | 791 | 15,53 | 249 | 31,48 | 542 | 68,52 |
| Medicina | | 517 | 9,70 | 191 | 36,94 | 326 | 63,06 | 528 | 10,36 | 190 | 35,98 | 338 | 64,02 |
| Enfermería | | 62 | 1,16 | 24 | 38,71 | 38 | 61,29 | 56 | 1,10 | 23 | 41,07 | 33 | 58,93 |
| Nutrición | | 48 | 0,90 | 13 | 27,08 | 35 | 72,92 | 50 | 0,98 | 13 | 26,00 | 37 | 74,00 |
| Salud Pública | | 30 | 0,56 | 11 | 36,67 | 19 | 63,33 | 32 | 0,63 | 11 | 34,38 | 21 | 65,63 |
| Tecnologías en Salud | | 111 | 2,08 | 9 | 8,11 | 102 | 91,89 | 125 | 2,45 | 12 | 9,60 | 113 | 90,40 |
| Facultad de Microbiología | | 83 | 1,56 | 28 | 33,73 | 55 | 66,27 | 63 | 1,24 | 28 | 44,44 | 35 | 55,56 |
| Facultad de Odontología | | 147 | 2,76 | 58 | 39,46 | 89 | 60,54 | 150 | 2,94 | 62 | 41,33 | 88 | 58,67 |
| Área de Ciencias Agroalimentarias | | 111 | 2,08 | 53 | 47,75 | 58 | 52,25 | 113 | 2,22 | 54 | 47,79 | 59 | 52,21 |
| Facultad de Ciencias Agroalimentarias | | 111 | 2,08 | 53 | 47,75 | 58 | 52,25 | 113 | 2,22 | 54 | 47,79 | 59 | 52,21 |
| Economía Agrícola y Agronegocios | | 33 | 0,62 | 10 | 30,30 | 23 | 69,70 | 36 | 0,71 | 11 | 30,56 | 25 | 69,44 |
| Agronomía | | 41 | 0,77 | 27 | 65,85 | 14 | 34,15 | 41 | 0,80 | 28 | 68,29 | 13 | 31,71 |
| Zootecnia | | 22 | 0,41 | 7 | 31,82 | 15 | 68,18 | 22 | 0,43 | 7 | 31,82 | 15 | 68,18 |
| Tecnología de Alimentos | | 15 | 0,28 | 9 | 60,00 | 6 | 40,00 | 14 | 0,27 | 8 | 57,14 | 6 | 42,86 |
| Área de Ingeniería y Arquitectura | | 445 | 8,35 | 146 | 32,81 | 299 | 67,19 | 446 | 8,75 | 163 | 36,55 | 283 | 63,45 |
| Facultad de Ingeniería | | 445 | 8,35 | 146 | 32,81 | 299 | 67,19 | 446 | 8,75 | 163 | 36,55 | 283 | 63,45 |
| Ingeniería Agrícola | | 23 | 0,43 | 6 | 26,09 | 17 | 73,91 | 24 | 0,47 | 7 | 29,17 | 17 | 70,83 |
| Ingeniería Civil | | 73 | 1,37 | 22 | 30,14 | 51 | 69,86 | 73 | 1,43 | 22 | 30,14 | 51 | 69,86 |
| Ingeniería Eléctrica | | 70 | 1,31 | 19 | 27,14 | 51 | 72,86 | 69 | 1,35 | 17 | 24,64 | 52 | 75,36 |
| Ingeniería Industrial | | 72 | 1,35 | 17 | 23,61 | 34 | 47,39 | 55 | 1,08 | 18 | 32,73 | 37 | 67,27 |
| Ingeniería Mecánica | | 47 | 0,88 | 13 | 27,66 | 31 | 72,34 | 45 | 0,88 | 14 | 31,11 | 31 | 68,89 |
| Ingeniería Química | | 46 | 0,86 | 15 | 32,61 | 19 | 41,30 | 33 | 0,65 | 15 | 45,45 | 18 | 54,55 |
| Arquitectura | | 66 | 1,24 | 25 | 37,88 | 41 | 62,12 | 71 | 1,39 | 42 | 59,15 | 29 | 40,85 |
| Ingeniería Topográfica | | 29 | 0,54 | 10 | 34,48 | 19 | 65,52 | 25 | 0,49 | 9 | 36,00 | 16 | 64,00 |
| Cs. Computación e Informática | | 51 | 0,96 | 19 | 37,25 | 32 | 62,75 | 51 | 1,00 | 19 | 37,25 | 32 | 62,75 |
| Estudios Generales | | 155 | | 105 | | 50 | | 150 | | 103 | | 47 | |
| Especialidades Médicas | | 288 | 5,40 | | | 288 | 100,00 | | | | | | |
| Proyecto Trópico Húmedo Golfito | | 32 | 0,60 | 1 | 3,13 | 31 | 96,88 | 33 | 0,65 | 1 | 3,03 | 32 | 96,97 |
| Proyecto Sede Interuniversitaria Alajuela | | 56 | 1,05 | | | 56 | 100,00 | 52 | 1,02 | | | 52 | 100,00 |
| Investigación | | 422 | 7,92 | 103 | 24,41 | 319 | 75,59 | 449 | 8,81 | 109 | 24,28 | 340 | 75,72 |
| Institutos de Investigación | | 131 | 2,46 | 44 | 33,59 | 87 | 66,41 | 137 | 2,69 | 45 | 32,85 | 92 | 67,15 |
| Centros de Investigación | | 154 | 2,89 | 49 | 31,82 | 105 | 68,18 | 162 | 3,18 | 53 | 32,72 | 109 | 67,28 |
| Estaciones Experimentales | | 25 | 0,47 | 9 | 36,00 | 16 | 64,00 | 24 | 0,47 | 10 | 41,67 | 14 | 58,33 |
| Sistema Estudios de Posgrado | | 112 | 2,10 | 1 | 0,89 | 111 | 99,11 | 126 | 2,47 | 1 | 0,79 | 125 | 99,21 |
| Sedes Regionales | | 897 | 16,83 | 167 | 18,62 | 730 | 81,38 | 892 | 17,51 | 169 | 18,95 | 723 | 81,05 |
| Sede Regional de Occidente | | 273 | 5,12 | 84 | 30,77 | 189 | 69,23 | 265 | 5,20 | 87 | 32,83 | 178 | 67,17 |
| Sede Regional del Atlántico | | 212 | 3,98 | 34 | 16,04 | 178 | 83,96 | 210 | 4,12 | 32 | 15,24 | 178 | 84,76 |
| Sede Regional de Guanacaste | | 182 | 3,41 | 25 | 13,74 | 157 | 86,26 | 193 | 3,79 | 24 | 12,44 | 169 | 87,56 |
| Sede Regional de Limón | | 128 | 2,40 | 9 | 7,03 | 119 | 92,97 | 133 | 2,61 | 10 | 7,52 | 123 | 92,48 |
| Sede Regional del Pacífico | | 102 | 1,91 | 15 | 14,71 | 87 | 85,29 | 91 | 1,79 | 16 | 17,58 | 75 | 82,42 |

Nota: Un docente puede tener un nombramiento interino y otro en propiedad en la misma Unidad Académica y también en varias Unidades Académicas, por lo que se contabiliza todos sus nombramientos en el total de UCR.

^{1/} Se refiere a personas físicas

^{2/} La distribución vertical es con respecto al total de la Universidad y la horizontal es con respecto a la Unidad.

Universidad de Costa Rica
Panorama Cuantitativo Universitario

Cuadro RH3: Distribución del personal docente, según tipo de nombramiento, por ciclo lectivo. 2006 - 2010.

| Ciclo | Nombramiento | Total | | Propiedad | | Interinos | |
|---------------|--------------|-------|--------|-----------|-------|-----------|-------|
| | | Abs. | % | Abs. | % | Abs. | % |
| I ciclo 2006 | | 4 797 | 100,00 | 1 601 | 33,38 | 3 196 | 66,62 |
| II ciclo 2006 | | 4 895 | 100,00 | 1 558 | 31,83 | 3 337 | 68,17 |
| I ciclo 2007 | | 5 048 | 100,00 | 1 547 | 30,65 | 3 501 | 69,35 |
| II ciclo 2007 | | 5 068 | 100,00 | 1 534 | 30,27 | 3 534 | 69,73 |
| I ciclo 2008 | | 4 660 | 100,00 | 1 535 | 32,94 | 3 125 | 67,06 |
| II ciclo 2008 | | 4 674 | 100,00 | 1 534 | 32,82 | 3 140 | 67,18 |
| I ciclo 2009 | | 5 032 | 100,00 | 1 586 | 31,52 | 3 446 | 68,48 |
| II ciclo 2009 | | 4 806 | 100,00 | 1 585 | 32,98 | 3 221 | 67,02 |
| I ciclo 2010 | | 5 331 | 100,00 | 1 569 | 29,43 | 3 762 | 70,57 |
| II ciclo 2010 | | 5 095 | 100,00 | 1 600 | 31,40 | 3 495 | 68,60 |

Nota: Se refiere a personas físicas, una misma persona puede tener varios tipos de nombramiento y jornadas.

Fuente: Centro de Evaluación Académica.
Oficina de Planificación Universitaria.

Gráfico RH2

Panorama Cuantitativo Universitario. 2010
Distribución absoluta del personal docente
según tipo de nombramiento. 2006 - 2010

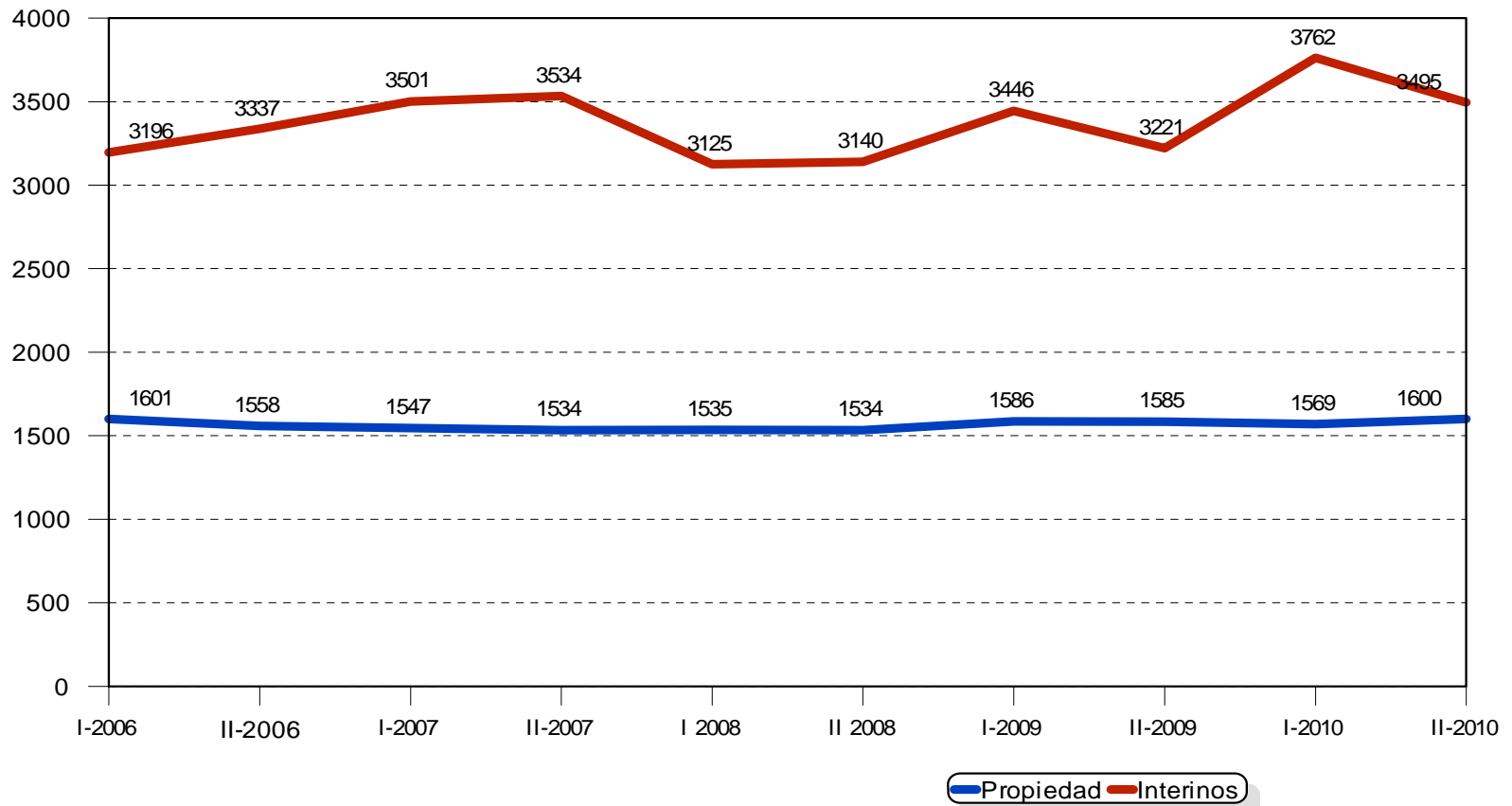

Fuente: Cuadro RH 3

Cuadro RH4: Profesores en Régimen Académico, según categoría, por unidad. 2010

| Unidades | Categoría | Total ^{1/} | | Catedrático | | Asociado | | Adjunto | | Instructor | |
|--|-----------|---------------------|--------|-------------|-------|----------|-------|---------|-------|------------|-------|
| | | abs. | % | abs. | % | abs. | % | abs. | % | abs. | % |
| Universidad de Costa Rica | | 1657 | 100,00 | 414 | 24,98 | 466 | 28,12 | 185 | 11,16 | 592 | 35,73 |
| Sede Rodrigo Facio | | 1492 | 90,04 | 393 | 26,34 | 411 | 27,55 | 151 | 10,12 | 537 | 35,99 |
| Área de Artes y Letras | | 151 | 9,11 | 45 | 29,80 | 50 | 33,11 | 19 | 12,58 | 37 | 24,50 |
| Facultad de Bellas Artes | | 56 | 3,38 | 16 | 28,57 | 18 | 32,14 | 2 | 3,57 | 20 | 35,71 |
| Artes Dramáticas | | 4 | 0,24 | 2 | 50,00 | | | | | 2 | 50,00 |
| Artes Musicales | | 35 | 2,11 | 12 | 34,29 | 10 | 28,57 | 2 | 5,71 | 11 | 31,43 |
| Artes Plásticas | | 17 | 1,03 | 2 | 11,76 | 8 | 47,06 | | | 7 | 41,18 |
| Facultad de Letras | | 95 | 5,73 | 29 | 30,53 | 32 | 33,68 | 17 | 17,89 | 17 | 17,89 |
| Filología | | 30 | 1,81 | 10 | 33,33 | 14 | 46,67 | 3 | 10,00 | 3 | 10,00 |
| Filosofía | | 16 | 0,97 | 9 | 56,25 | 7 | 43,75 | | | | |
| Lenguas Modernas | | 49 | 2,96 | 10 | 20,41 | 11 | 22,45 | 14 | 28,57 | 14 | 28,57 |
| Área de Ciencias Básicas | | 146 | 8,81 | 73 | 50,00 | 36 | 24,66 | 15 | 10,27 | 22 | 15,07 |
| Facultad de Ciencias | | 146 | 8,81 | 73 | 50,00 | 36 | 24,66 | 15 | 10,27 | 22 | 15,07 |
| Biología | | 39 | 2,35 | 21 | 53,85 | 11 | 28,21 | 4 | 10,26 | 3 | 7,69 |
| Física | | 27 | 1,63 | 17 | 62,96 | 5 | 18,52 | 1 | 3,70 | 4 | 14,81 |
| Geología | | 9 | 0,54 | 3 | 33,33 | 3 | 33,33 | 1 | 11,11 | 2 | 22,22 |
| Matemática | | 35 | 2,11 | 16 | 45,71 | 8 | 22,86 | 4 | 11,43 | 7 | 20,00 |
| Química | | 36 | 2,17 | 16 | 44,44 | 9 | 25,00 | 5 | 13,89 | 6 | 16,67 |
| Área de Ciencias Sociales | | 433 | 26,13 | 119 | 27,48 | 123 | 28,41 | 43 | 9,93 | 148 | 34,18 |
| Facultad de Ciencias Económicas | | 114 | 6,88 | 21 | 18,42 | 26 | 22,81 | 11 | 9,65 | 56 | 49,12 |
| Administración de Negocios | | 44 | 2,66 | | | 7 | 15,91 | 4 | 9,09 | 33 | 11,36 |
| Administración Pública | | 28 | 1,69 | 4 | 14,29 | 9 | 32,14 | 3 | 10,71 | 12 | 42,86 |
| Economía | | 23 | 1,39 | 11 | 47,83 | 4 | 17,39 | 1 | 4,35 | 7 | 30,43 |
| Estadística | | 19 | 1,15 | 6 | 31,58 | 6 | 31,58 | 3 | 15,79 | 4 | 21,05 |
| Facultad de Ciencias Sociales | | 167 | 10,08 | 61 | 36,53 | 59 | 35,33 | 15 | 8,98 | 32 | 19,16 |
| Antropología | | 14 | 0,84 | 7 | 50,00 | 5 | 35,71 | | | 2 | 14,29 |
| Sociología | | 24 | 1,45 | 10 | 41,67 | 9 | 37,50 | 2 | 8,33 | 3 | 12,50 |
| Cs. de la Comunicación Colectiva | | 24 | 1,45 | 6 | 25,00 | 5 | 20,83 | 1 | 4,17 | 12 | 50,00 |
| Ciencias Políticas | | 19 | 1,15 | 7 | 36,84 | 9 | 47,37 | 3 | 15,79 | | |
| Historia | | 25 | 1,51 | 12 | 48,00 | 7 | 28,00 | 2 | 8,00 | 4 | 16,00 |
| Geografía | | 7 | 0,42 | 4 | 57,14 | 2 | 28,57 | 1 | 14,29 | | |
| Psicología | | 40 | 2,41 | 13 | 32,50 | 18 | 45,00 | 3 | 7,50 | 6 | 15,00 |
| Trabajo Social | | 14 | 0,84 | 2 | 14,29 | 4 | 28,57 | 3 | 21,43 | 5 | 35,71 |
| Facultad de Derecho | | 75 | 4,53 | 17 | 22,67 | 15 | 20,00 | 10 | 13,33 | 33 | 44,00 |
| Facultad de Educación | | 77 | 4,65 | 20 | 25,97 | 23 | 29,87 | 7 | 9,09 | 27 | 35,06 |
| Administración Educativa | | 14 | 0,84 | 3 | 6,82 | 2 | 4,55 | 4 | 9,09 | 5 | 35,71 |
| Formación Docente | | 21 | 1,27 | 8 | 38,10 | 8 | 38,10 | 1 | 4,76 | 4 | 19,05 |
| Orient. y Educación Especial | | 18 | 1,09 | 4 | 22,22 | 6 | 33,33 | 1 | 5,56 | 7 | 38,89 |
| Bibliotecas y Cs. Información | | 8 | 0,48 | 1 | 12,50 | | | | | 7 | 87,50 |
| Educación Física y Deportes | | 16 | 0,97 | 4 | 25,00 | 7 | 43,75 | 1 | 6,25 | 4 | 25,00 |
| Área de Salud | | 400 | 24,14 | 63 | 15,75 | 83 | 20,75 | 36 | 9,00 | 218 | 54,50 |
| Facultad de Farmacia | | 16 | 0,97 | 2 | 12,50 | 5 | 31,25 | 2 | 12,50 | 7 | 43,75 |
| Facultad de Medicina | | 273 | 16,48 | 34 | 12,45 | 50 | 18,32 | 25 | 9,16 | 164 | 60,07 |
| Medicina | | 209 | 12,61 | 25 | 11,96 | 32 | 15,31 | 16 | 7,66 | 136 | 65,07 |
| Enfermería | | 24 | 1,45 | 3 | 12,50 | 7 | 29,17 | 3 | 12,50 | 11 | 45,83 |
| Nutrición | | 16 | 0,97 | 2 | 12,50 | 7 | 43,75 | 4 | 25,00 | 3 | 18,75 |
| Tecnologías en Salud | | 14 | 0,84 | 1 | 7,14 | 3 | 21,43 | 1 | 7,14 | 9 | 64,29 |
| Salud Pública | | 10 | 0,60 | 3 | 30,00 | 1 | 10,00 | 1 | 10,00 | 5 | 50,00 |
| Facultad de Microbiología | | 45 | 2,72 | 22 | 48,89 | 20 | 44,44 | 2 | 4,44 | 1 | 2,22 |
| Facultad de Odontología | | 66 | 3,98 | 5 | 7,58 | 8 | 12,12 | 7 | 10,61 | 46 | 69,70 |
| Área de Ciencias Agroalimentarias | | 94 | 5,67 | 31 | 32,98 | 36 | 38,30 | 10 | 10,64 | 17 | 18,09 |
| Facultad de Ciencias Agroalimentarias | | 94 | 5,67 | 31 | 32,98 | 36 | 38,30 | 10 | 10,64 | 17 | 18,09 |
| Economía Agrícola y Agronegocios | | 11 | 0,66 | 2 | 18,18 | 2 | 18,18 | 2 | 18,18 | 5 | 45,45 |
| Agronomía | | 53 | 3,20 | 21 | 39,62 | 18 | 33,96 | 5 | 9,43 | 9 | 16,98 |
| Zootecnia | | 9 | 0,54 | 4 | 44,44 | 4 | 44,44 | 1 | 11,11 | | |
| Tecnología de Alimentos | | 21 | 1,27 | 4 | 19,05 | 12 | 57,14 | 2 | 9,52 | 3 | 14,29 |
| Área de Ingeniería y Arquitectura | | 173 | 10,44 | 32 | 18,50 | 44 | 25,43 | 14 | 8,09 | 83 | 47,98 |
| Facultad de Ingeniería | | 173 | 10,44 | 32 | 18,50 | 44 | 25,43 | 14 | 8,09 | 83 | 47,98 |
| Ingeniería Agrícola | | 9 | 0,54 | 2 | 22,22 | 3 | 33,33 | 1 | 11,11 | 3 | 33,33 |
| Ingeniería Civil | | 25 | 1,51 | 6 | 24,00 | 8 | 32,00 | 2 | 8,00 | 9 | 36,00 |
| Ingeniería Eléctrica | | 17 | 1,03 | 6 | 35,29 | 5 | 29,41 | 1 | 5,88 | 5 | 29,41 |
| Ingeniería Industrial | | 20 | 1,21 | 3 | 15,00 | 2 | 10,00 | 1 | 5,00 | 14 | 70,00 |
| Ingeniería Mecánica | | 15 | 0,91 | 1 | 6,67 | 5 | 33,33 | 2 | 13,33 | 7 | 46,67 |
| Ingeniería Química | | 16 | 0,97 | 5 | 31,25 | 6 | 37,50 | 2 | 12,50 | 3 | 18,75 |
| Arquitectura | | 43 | 2,60 | 2 | 4,65 | 5 | 11,63 | 3 | 6,98 | 33 | 76,74 |
| Topografía | | 8 | 0,48 | | | | | 1 | 12,50 | 7 | 87,50 |
| Cs. Computación e Informática | | 20 | 1,21 | 7 | 35,00 | 10 | 50,00 | 1 | 5,00 | 2 | 10,00 |
| Estudios Generales | | 95 | 5,73 | 30 | 31,58 | 39 | 41,05 | 14 | 14,74 | 12 | 12,63 |
| Sedes Regionales | | 165 | 9,96 | 21 | 12,73 | 55 | 33,33 | 34 | 20,61 | 55 | 33,33 |
| Sede Regional de Occidente | | 87 | 5,25 | 7 | 8,05 | 31 | 35,63 | 19 | 21,84 | 30 | 34,48 |
| Sede Regional del Atlántico | | 33 | 1,99 | 6 | 18,18 | 10 | 30,30 | 8 | 24,24 | 9 | 27,27 |
| Sede Regional de Guanacaste | | 22 | 1,33 | 3 | 13,64 | 7 | 31,82 | 3 | 13,64 | 9 | 40,91 |
| Sede Regional de Limón | | 7 | 0,42 | 2 | 28,57 | 1 | 14,29 | 1 | 14,29 | 3 | 42,86 |
| Sede Regional del Pacífico | | 16 | 0,97 | 3 | 18,75 | 6 | 37,50 | 3 | 18,75 | 4 | 25,00 |

^{1/} La distribución vertical es con respecto al total de la Universidad y la horizontal con respecto a la Unidad.

Universidad de Costa Rica
Panorama Cuantitativo Universitario

Cuadro RH5: Profesores en régimen académico, ^{1/} según categoría. 2006 - 2010.

| Categoría Académica | Año | 2006 | | 2007 | | 2008 | | 2009 | | 2010 | |
|------------------------|-----|-------|--------|-------|--------|-------|--------|-------|--------|-------|--------|
| | | abs. | % | abs. | % | abs. | % | abs. | % | abs. | % |
| Total | | 1.699 | 100,00 | 1.656 | 100,00 | 1.678 | 100,00 | 1.659 | 100,00 | 1.657 | 100,00 |
| Catedrático | | 423 | 24,90 | 413 | 24,94 | 424 | 25,27 | 426 | 25,68 | 414 | 24,98 |
| Asociado | | 450 | 26,49 | 444 | 26,81 | 458 | 27,29 | 443 | 26,70 | 466 | 28,12 |
| Adjunto | | 188 | 11,07 | 165 | 9,96 | 180 | 10,73 | 190 | 11,45 | 185 | 11,16 |
| Instructor | | 638 | 37,55 | 634 | 38,29 | 616 | 36,71 | 600 | 36,17 | 592 | 35,73 |

^{1/} Se incluyen aquellos profesores que tienen suspendida temporalmente su condición de docente, ya sea por ejercicio de otros cargos o porque disfruta de alguna licencia especial, beca u otros.

Fuente: Centro de Evaluación Académica.
Oficina de Planificación Universitaria.

Gráfico RH3

Panorama Cuantitativo Universitario 2010
Distribución relativa de los profesores en Régimen Académico. 2006 - 2010

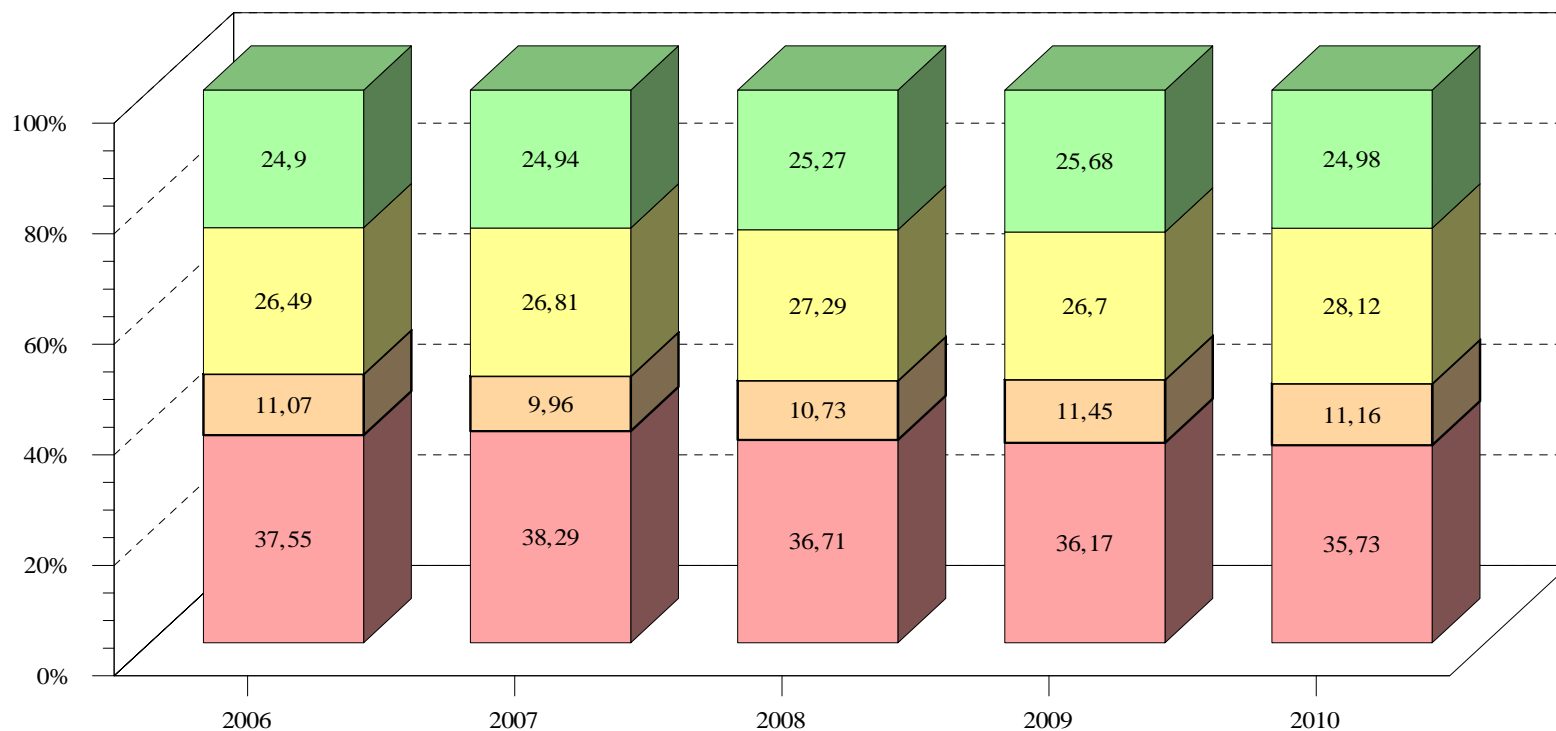

Fuente: Cuadro RH5

■ Instructor ■ Adjunto ■ Asociado ■ Catedrático

Universidad de Costa Rica
Panorama Cuantitativo Universitario

Cuadro RH6: Distribución del personal docente en régimen académico, según grado académico, por unidad. I ciclo 2010.

| Unidades | Grado Académico | Total ^{1/} | | Doctor | | Máster | | Licenciado | | Bachiller | |
|--|-----------------|---------------------|--------|--------|--------|--------|--------|------------|-------|-----------|-------|
| | | abs. | % | abs. | % | abs. | % | abs. | % | abs. | % |
| Universidad de Costa Rica | | 1569 | 100,00 | 405 | 25,81 | 673 | 42,89 | 488 | 31,10 | 3 | 0,19 |
| Sede Rodrigo Facio | | 1402 | 89,36 | 387 | 27,60 | 588 | 41,94 | 424 | 30,24 | 3 | 0,21 |
| Docencia | | 1299 | 82,79 | 330 | 25,40 | 550 | 42,34 | 416 | 32,02 | 3 | 0,23 |
| Área de Artes y Letras | | 138 | 8,80 | 24 | 17,39 | 86 | 62,32 | 27 | 19,57 | 1 | 0,72 |
| Facultad de Bellas Artes | | 50 | 3,19 | 2 | 4,00 | 33 | 66,00 | 15 | 30,00 | | |
| Artes Dramáticas | | 3 | 0,19 | | | 3 | 100,00 | | | | |
| Artes Musicales | | 34 | 2,17 | 1 | 2,94 | 22 | 64,71 | 11 | 32,35 | | |
| Artes Plásticas | | 13 | 0,83 | 1 | 7,69 | 8 | 61,54 | 4 | 30,77 | | |
| Facultad de Letras | | 88 | 5,61 | 22 | 25,00 | 53 | 60,23 | 12 | 13,64 | 1 | 1,14 |
| Filología | | 27 | 1,72 | 10 | 37,04 | 13 | 48,15 | 3 | 11,11 | 1 | 3,70 |
| Filosofía | | 20 | 1,27 | 7 | 35,00 | 6 | 30,00 | 7 | 35,00 | | |
| Lenguas Modernas | | 41 | 2,61 | 5 | 12,20 | 34 | 82,93 | 2 | 4,88 | | |
| Área de Ciencias Básicas | | 128 | 8,16 | 75 | 58,59 | 37 | 28,91 | 16 | 12,50 | | |
| Facultad de Ciencias | | 128 | 8,16 | 75 | 58,59 | 37 | 28,91 | 16 | 12,50 | | |
| Biología | | 34 | 2,17 | 24 | 70,59 | 8 | 23,53 | 2 | 5,88 | | |
| Física | | 23 | 1,47 | 20 | 86,96 | 1 | 4,35 | 2 | 8,70 | | |
| Geología | | 10 | 0,64 | 3 | 30,00 | 5 | 50,00 | 2 | 20,00 | | |
| Matemática | | 30 | 1,91 | 14 | 46,67 | 10 | 33,33 | 6 | 20,00 | | |
| Química | | 31 | 1,98 | 14 | 45,16 | 13 | 41,94 | 4 | 12,90 | | |
| Área de Ciencias Sociales | | 379 | 24,16 | 123 | 32,45 | 182 | 48,02 | 73 | 19,26 | 1 | 0,26 |
| Facultad de Ciencias Económicas | | 103 | 6,56 | 16 | 15,53 | 62 | 60,19 | 25 | 24,27 | | |
| Administración de Negocios | | 41 | 2,61 | | | 30 | 73,17 | 11 | 26,83 | | |
| Administración Pública | | 26 | 1,66 | 3 | 11,54 | 14 | 53,85 | 9 | 34,62 | | |
| Economía | | 19 | 1,21 | 8 | 42,11 | 8 | 42,11 | 3 | 15,79 | | |
| Estadística | | 17 | 1,08 | 5 | 29,41 | 10 | 58,82 | 2 | 11,76 | | |
| Facultad de Ciencias Sociales | | 145 | 9,24 | 59 | 40,69 | 63 | 43,45 | 22 | 15,17 | 1 | 0,69 |
| Antropología | | 10 | 0,64 | 6 | 60,00 | 4 | 40,00 | | | | |
| Sociología | | 21 | 1,34 | 9 | 42,86 | 11 | 52,38 | 1 | 4,76 | | |
| Cs. de la Comunicación Colectiva | | 20 | 1,27 | 4 | 20,00 | 11 | 55,00 | 5 | 25,00 | | |
| Ciencias Políticas | | 11 | 0,70 | 3 | 27,27 | 7 | 63,64 | | | 1 | 9,09 |
| Historia | | 29 | 1,85 | 14 | 48,28 | 10 | 34,48 | 5 | 17,24 | | |
| Geografía | | 7 | 0,45 | 5 | 71,43 | 1 | 14,29 | 1 | 14,29 | | |
| Psicología | | 34 | 2,17 | 16 | 47,06 | 11 | 32,35 | 7 | 20,59 | | |
| Trabajo Social | | 13 | 0,83 | 2 | 15,38 | 8 | 61,54 | 3 | 23,08 | | |
| Facultad de Derecho | | 59 | 3,76 | 35 | 59,32 | 10 | 16,95 | 14 | 23,73 | | |
| Facultad de Educación | | 72 | 4,59 | 13 | 18,06 | 47 | 65,28 | 12 | 16,67 | | |
| Administración Educativa | | 14 | 0,89 | 2 | 14,29 | 10 | 71,43 | 2 | 14,29 | | |
| Formación Docente | | 19 | 1,21 | 4 | 21,05 | 11 | 57,89 | 4 | 21,05 | | |
| Orient. y Educación Especial | | 15 | 0,96 | 3 | 20,00 | 9 | 60,00 | 3 | 20,00 | | |
| Bibliotecas y Cs. Información | | 10 | 0,64 | | | 9 | 90,00 | 1 | 10,00 | | |
| Educación Física y Deportes | | 14 | 0,89 | 4 | 28,57 | 8 | 57,14 | 2 | 14,29 | | |
| Área de Salud | | 349 | 22,24 | 39 | 11,17 | 96 | 27,51 | 214 | 61,32 | | |
| Facultad de Farmacia | | 15 | 0,96 | 4 | 26,67 | 7 | 46,67 | 4 | 26,67 | | |
| Facultad de Medicina | | 248 | 15,81 | 23 | 9,27 | 47 | 18,95 | 178 | 71,77 | | |
| Medicina | | 191 | 12,17 | 15 | 7,85 | 8 | 4,19 | 168 | 87,96 | | |
| Enfermería | | 24 | 1,53 | 3 | 12,50 | 19 | 79,17 | 2 | 8,33 | | |
| Nutrición | | 13 | 0,83 | 3 | 23,08 | 8 | 61,54 | 2 | 15,38 | | |
| Tecnologías en Salud | | 9 | 0,57 | 1 | 11,11 | 3 | 33,33 | 5 | 55,56 | | |
| Salud Pública | | 11 | 0,70 | 1 | 9,09 | 9 | 81,82 | 1 | 9,09 | | |
| Facultad de Microbiología | | 28 | 1,78 | 12 | 42,86 | 15 | 53,57 | 1 | 3,57 | | |
| Facultad de Odontología | | 58 | 3,70 | | | 27 | 46,55 | 31 | 53,45 | | |
| Área de Ciencias Agroalimentarias | | 53 | 3,38 | 14 | 26,42 | 31 | 58,49 | 8 | 15,09 | | |
| Facultad de Ciencias Agroalimentarias | | 53 | 3,38 | 14 | 26,42 | 31 | 58,49 | 8 | 15,09 | | |
| Economía Agrícola y Agronegocios | | 10 | 0,64 | 1 | 10,00 | 9 | 90,00 | | | | |
| Agronomía | | 27 | 1,72 | 10 | 37,04 | 11 | 40,74 | 6 | 22,22 | | |
| Zootecnia | | 7 | 0,45 | 1 | 14,29 | 5 | 71,43 | 1 | 14,29 | | |
| Tecnología de Alimentos | | 9 | 0,57 | 2 | 22,22 | 6 | 66,67 | 1 | 11,11 | | |
| Área de Ingeniería y Arquitectura | | 146 | 9,31 | 30 | 20,55 | 78 | 53,42 | 37 | 25,34 | 1 | 0,68 |
| Facultad de Ingeniería | | 146 | 9,31 | 30 | 20,55 | 78 | 53,42 | 37 | 25,34 | 1 | 0,68 |
| Ingeniería Agrícola | | 6 | 0,38 | | | 5 | 83,33 | 1 | 16,67 | | |
| Ingeniería Civil | | 22 | 1,40 | 6 | 27,27 | 14 | 63,64 | 2 | 9,09 | | |
| Ingeniería Eléctrica | | 19 | 1,21 | 5 | 26,32 | 10 | 52,63 | 4 | 21,05 | | |
| Ingeniería Industrial | | 17 | 1,08 | 2 | 11,76 | 10 | 58,82 | 5 | 29,41 | | |
| Ingeniería Mecánica | | 13 | 0,83 | 1 | 7,69 | 10 | 76,92 | 2 | 15,38 | | |
| Ingeniería Química | | 15 | 0,96 | 4 | 26,67 | 8 | 53,33 | 3 | 20,00 | | |
| Arquitectura | | 25 | 1,59 | 3 | 12,00 | 10 | 40,00 | 12 | 48,00 | | |
| Ingeniería Topográfica | | 10 | 0,64 | | | 4 | 40,00 | 5 | 50,00 | 1 | 10,00 |
| Cs. Computación e Informática | | 19 | 1,21 | 9 | 47,37 | 7 | 36,84 | 3 | 15,79 | | |
| Estudios Generales | | 105 | 6,69 | 25 | 23,81 | 39 | 37,14 | 41 | 39,05 | | |
| Especialidades Médicas | | | | | | | | | | | |
| Recinto de Golfito | | 1 | | | | 1 | | | | | |
| Investigación | | 103 | 6,56 | 57 | 55,34 | 38 | 36,89 | 8 | 7,77 | | |
| Institutos de Investigación | | 44 | 2,80 | 32 | 72,73 | 10 | 22,73 | 2 | 4,55 | | |
| Centros de Investigación | | 49 | 3,12 | 21 | 42,86 | 22 | 44,90 | 6 | 12,24 | | |
| Estaciones Experimentales | | 9 | 0,57 | 3 | 33,33 | 6 | 66,67 | | | | |
| Sistema de Estudios de Posgrado | | 1 | 0,06 | 1 | 100,00 | | | | | | |
| Sedes Regionales | | 167 | 10,64 | 18 | 10,78 | 85 | 50,90 | 64 | 38,32 | | |
| Sede Regional de Occidente | | 84 | 5,35 | 4 | 4,76 | 36 | 42,86 | 44 | 52,38 | | |
| Sede Regional del Atlántico | | 34 | 2,17 | 4 | 11,76 | 21 | 61,76 | 9 | 26,47 | | |
| Sede Regional de Guanacaste | | 25 | 1,59 | 4 | 16,00 | 15 | 60,00 | 6 | 24,00 | | |
| Sede Regional de Limón | | 9 | 0,57 | 2 | 22,22 | 5 | 55,56 | 2 | 22,22 | | |
| Sede Regional del Pacífico | | 15 | 0,96 | 4 | 26,67 | 8 | 53,33 | 3 | 20,00 | | |

Nota: Un docente puede tener un nombramiento interino y otro en propiedad en la misma Unidad Académica, y también en varias Unidades Académicas por lo que se contabilizan todos sus nombramientos en el total de la UCR.

1/ La distribución vertical es con respecto al total de la Universidad y la horizontal es con respecto al total de la Unidad.

Fuente: Sección Técnica de Cargas Académicas. Centro de Evaluación Académica. Oficina de Planificación Universitaria.

Universidad de Costa Rica
Panorama Cuantitativo Universitario

Cuadro RH7: Distribución del personal docente en régimen académico, según grado académico, por unidad. II ciclo 2010.

| Unidades | Grado Académico | Total ^{1/} | | Doctor | | Máster | | Licenciado | | Bachiller | |
|--|-----------------|---------------------|--------|--------|--------|--------|--------|------------|-------|-----------|-------|
| | | abs. | % | abs. | % | abs. | % | abs. | % | abs. | % |
| Universidad de Costa Rica 2/ | | 1600 | 100,00 | 427 | 26,69 | 675 | 42,19 | 495 | 30,94 | 3 | 0,19 |
| Sede Rodrigo Facio | | 1431 | 89,44 | 410 | 28,65 | 588 | 41,09 | 430 | 30,05 | 3 | 0,21 |
| Docencia | | 1322 | 82,63 | 349 | 26,40 | 548 | 41,45 | 422 | 31,92 | 3 | 0,23 |
| Área de Artes y Letras | | 143 | 8,94 | 22 | 15,38 | 90 | 62,94 | 30 | 20,98 | 1 | 0,70 |
| Facultad de Bellas Artes | | 53 | 3,31 | 1 | 1,89 | 34 | 64,15 | 18 | 33,96 | | |
| Artes Dramáticas | | 3 | 0,19 | | | 3 | 100,00 | | | | |
| Artes Musicales | | 33 | 2,06 | 1 | 3,03 | 22 | 66,67 | 10 | 30,30 | | |
| Artes Plásticas | | 17 | 1,06 | | | 9 | 52,94 | 8 | 47,06 | | |
| Facultad de Letras | | 90 | 5,63 | 21 | 23,33 | 56 | 62,22 | 12 | 13,33 | 1 | 1,11 |
| Filología | | 27 | 1,69 | 9 | 33,33 | 14 | 51,85 | 3 | 11,11 | 1 | 3,70 |
| Filosofía | | 19 | 1,19 | 7 | 36,84 | 5 | 26,32 | 7 | 36,84 | | |
| Lenguas Modernas | | 44 | 2,75 | 5 | 11,36 | 37 | 84,09 | 2 | 4,55 | | |
| Área de Ciencias Básicas | | 130 | 8,13 | 79 | 60,77 | 36 | 27,69 | 15 | 11,54 | | |
| Facultad de Ciencias | | 130 | 8,13 | 79 | 60,77 | 36 | 27,69 | 15 | 11,54 | | |
| Biología | | 34 | 2,13 | 24 | 70,59 | 8 | 23,53 | 2 | 5,88 | | |
| Física | | 24 | 1,50 | 21 | 87,50 | 1 | 4,17 | 2 | 8,33 | | |
| Geología | | 9 | 0,56 | 4 | 44,44 | 5 | 55,56 | | | | |
| Matemática | | 32 | 2,00 | 16 | 50,00 | 9 | 28,13 | 7 | 21,88 | | |
| Química | | 31 | 1,94 | 14 | 45,16 | 13 | 41,94 | 4 | 12,90 | | |
| Área de Ciencias Sociales | | 374 | 23,38 | 128 | 34,22 | 171 | 45,72 | 74 | 19,79 | 1 | 0,27 |
| Facultad de Ciencias Económicas | | 102 | 6,38 | 17 | 16,67 | 59 | 57,84 | 26 | 25,49 | | |
| Administración de Negocios | | 38 | 2,38 | | | 26 | 68,42 | 12 | 31,58 | | |
| Administración Pública | | 27 | 1,69 | 3 | 11,11 | 15 | 55,56 | 9 | 33,33 | | |
| Economía | | 19 | 1,19 | 8 | 42,11 | 8 | 42,11 | 3 | 15,79 | | |
| Estadística | | 18 | 1,13 | 6 | 33,33 | 10 | 55,56 | 2 | 11,11 | | |
| Facultad de Ciencias Sociales | | 145 | 9,06 | 61 | 42,07 | 62 | 42,76 | 21 | 14,48 | 1 | 0,69 |
| Cs. de la Comunicación Colectiva | | 19 | 1,19 | 5 | 26,32 | 10 | 52,63 | 4 | 21,05 | | |
| Antropología | | 13 | 0,81 | 7 | 53,85 | 5 | 38,46 | 1 | 7,69 | | |
| Sociología | | 20 | 1,25 | 8 | 40,00 | 11 | 55,00 | 1 | 5,00 | | |
| Ciencias Políticas | | 12 | 0,75 | 4 | 33,33 | 7 | 58,33 | | | 1 | 8,33 |
| Historia | | 30 | 1,88 | 14 | 46,67 | 10 | 33,33 | 6 | 20,00 | | |
| Geografía | | 8 | 0,50 | 5 | 62,50 | 2 | 25,00 | 1 | 12,50 | | |
| Psicología | | 32 | 2,00 | 16 | 50,00 | 10 | 31,25 | 6 | 18,75 | | |
| Trabajo Social | | 11 | 0,69 | 2 | 18,18 | 7 | 63,64 | 2 | 18,18 | | |
| Facultad de Derecho | | 60 | 3,75 | 36 | 60,00 | 10 | 16,67 | 14 | 23,33 | | |
| Facultad de Educación | | 67 | 4,19 | 14 | 20,90 | 40 | 59,70 | 13 | 19,40 | | |
| Administración Educativa | | 13 | 0,81 | 2 | 15,38 | 9 | 69,23 | 2 | 15,38 | | |
| Formación Docente | | 16 | 1,00 | 3 | 18,75 | 8 | 50,00 | 5 | 31,25 | | |
| Orient. y Educación Especial | | 15 | 0,94 | 4 | 26,67 | 8 | 53,33 | 3 | 20,00 | | |
| Bibliotecas y Cs. Información | | 9 | 0,56 | 1 | 11,11 | 7 | 77,78 | 1 | 11,11 | | |
| Educación Física y Deportes | | 14 | 0,88 | 4 | 28,57 | 8 | 57,14 | 2 | 14,29 | | |
| Área de Salud | | 354 | 22,13 | 45 | 12,71 | 102 | 28,81 | 207 | 58,47 | | |
| Facultad de Farmacia | | 15 | 0,94 | 4 | 26,67 | 8 | 53,33 | 3 | 20,00 | | |
| Facultad de Medicina | | 249 | 15,56 | 28 | 11,24 | 52 | 20,88 | 169 | 67,87 | | |
| Medicina | | 190 | 11,88 | 19 | 10,00 | 10 | 5,26 | 161 | 84,74 | | |
| Enfermería | | 23 | 1,44 | 4 | 17,39 | 18 | 78,26 | 1 | 4,35 | | |
| Nutrición | | 13 | 0,81 | 3 | 23,08 | 9 | 69,23 | 1 | 7,69 | | |
| Tecnologías en Salud | | 11 | 0,69 | 1 | 9,09 | 9 | 81,82 | 1 | 9,09 | | |
| Salud Pública | | 12 | 0,75 | 1 | 8,33 | 6 | 50,00 | 5 | 41,67 | | |
| Facultad de Microbiología | | 28 | 1,75 | 12 | 42,86 | 15 | 53,57 | 1 | 3,57 | | |
| Facultad de Odontología | | 62 | 3,88 | 1 | 1,61 | 27 | 43,55 | 34 | 54,84 | | |
| Área de Ciencias Agroalimentarias | | 54 | 3,38 | 15 | 27,78 | 31 | 57,41 | 8 | 14,81 | | |
| Facultad de Ciencias Agroalimentarias | | 54 | 3,38 | 15 | 27,78 | 31 | 57,41 | 8 | 14,81 | | |
| Economía Agrícola y Agronegocios | | 11 | 0,69 | 1 | 9,09 | 10 | 90,91 | | | | |
| Agronomía | | 28 | 1,75 | 11 | 39,29 | 11 | 39,29 | 6 | 21,43 | | |
| Zootecnia | | 7 | 0,44 | 1 | 14,29 | 5 | 71,43 | 1 | 14,29 | | |
| Tecnología de Alimentos | | 8 | 0,50 | 2 | 25,00 | 5 | 62,50 | 1 | 12,50 | | |
| Área de Ingeniería y Arquitectura | | 163 | 10,19 | 35 | 21,47 | 79 | 48,47 | 48 | 29,45 | 1 | 0,61 |
| Facultad de Ingeniería | | 163 | 10,19 | 35 | 21,47 | 79 | 48,47 | 48 | 29,45 | 1 | 0,61 |
| Ingeniería Agrícola | | 7 | 0,44 | 1 | 14,29 | 5 | 71,43 | 1 | 14,29 | | |
| Ingeniería Civil | | 22 | 1,38 | 6 | 27,27 | 13 | 59,09 | 3 | 13,64 | | |
| Ingeniería Eléctrica | | 17 | 1,06 | 6 | 35,29 | 8 | 47,06 | 3 | 17,65 | | |
| Ingeniería Industrial | | 18 | 1,13 | 3 | 16,67 | 10 | 55,56 | 5 | 27,78 | | |
| Ingeniería Mecánica | | 14 | 0,88 | 2 | 14,29 | 10 | 71,43 | 2 | 14,29 | | |
| Ingeniería Química | | 15 | 0,94 | 5 | 33,33 | 8 | 53,33 | 2 | 13,33 | | |
| Arquitectura | | 42 | 2,63 | 3 | 7,14 | 15 | 35,71 | 24 | 57,14 | | |
| Ingeniería Topográfica | | 9 | 0,56 | | | 4 | 44,44 | 4 | 44,44 | 1 | 11,11 |
| Cs. Computación e Informática | | 19 | 1,19 | 9 | 47,37 | 6 | 31,58 | 4 | 21,05 | | |
| Estudios Generales | | 103 | 6,44 | 25 | 24,27 | 38 | 36,89 | 40 | 38,83 | | |
| Recinto de Golfito | | 1 | | | | 1 | | | | | |
| Investigación | | 109 | 6,81 | 61 | 55,96 | 40 | 36,70 | 8 | 7,34 | | |
| Institutos de Investigación | | 45 | 2,81 | 32 | 71,11 | 10 | 22,22 | 3 | 6,67 | | |
| Centros de Investigación | | 53 | 3,31 | 23 | 43,40 | 25 | 47,17 | 5 | 9,43 | | |
| Estaciones Experimentales | | 10 | 0,63 | 5 | 50,00 | 5 | 50,00 | | | | |
| Sistema Estudios de Posgrado | | 1 | 0,06 | 1 | 100,00 | | | | | | |
| Sedes Regionales | | 169 | 10,56 | 17 | 10,06 | 87 | 51,48 | 65 | 38,46 | | |
| Sede Regional de Occidente | | 87 | 5,44 | 3 | 3,45 | 38 | 43,68 | 46 | 52,87 | | |
| Sede Regional del Atlántico | | 32 | 2,00 | 4 | 12,50 | 20 | 62,50 | 8 | 25,00 | | |
| Sede Regional de Guanacaste | | 24 | 1,50 | 4 | 16,67 | 14 | 58,33 | 6 | 25,00 | | |
| Sede Regional de Limón | | 10 | 0,63 | 2 | 20,00 | 6 | 60,00 | 2 | 20,00 | | |
| Sede Regional del Pacífico | | 16 | 1,00 | 4 | 25,00 | 9 | 56,25 | 3 | 18,75 | | |

Nota: Un docente puede tener un nombramiento interino y otro en propiedad en la misma Unidad Académica, y también en varias Unidades Académicas por lo que se contabilizan todos sus nombramientos en el total de la UCR.

1/ La distribución vertical es con respecto al total de la Universidad y la horizontal es con respecto al total de la Unidad.

2/ Total Universidad de Costa Rica según nombramientos.

Fuente: Sección Técnica de Cargas Académicas. Centro de Evaluación Académica.
Oficina de Planificación Universitaria

Gráfico RH4

Panorama Cuantitativo. 2010

Distribución relativa de personal Docente en Régimen Académico,
según grado académico.

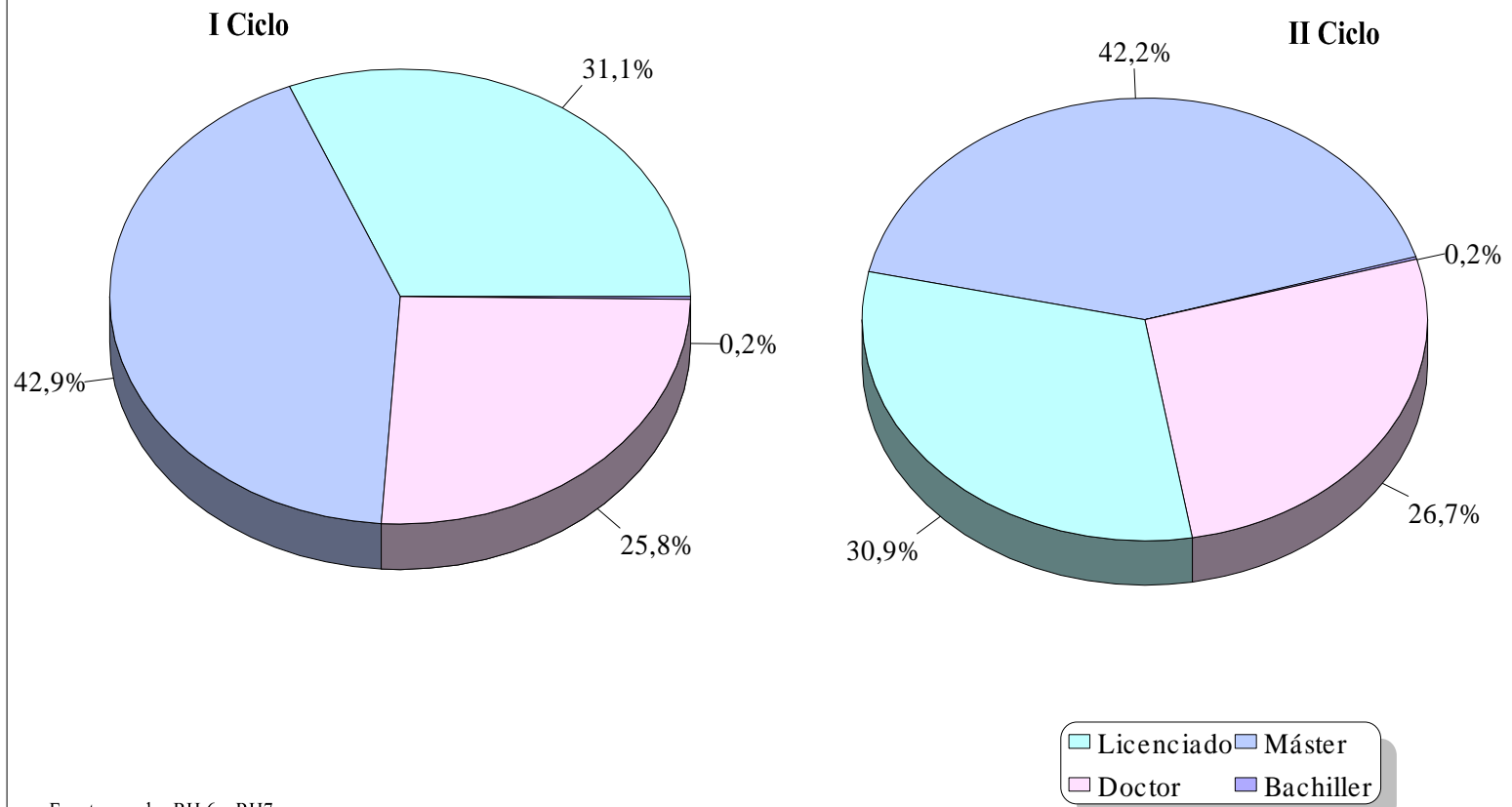

Fuente: cuadro RH 6 y RH7

Cuadro RH8: Distribución del personal docente interino, según grado académico, por unidad. I ciclo 2010.

| Unidades | Grado Académico | Total ^{1/} | | Doctor | | Máster | | Licenciado | | Bachiller | | Otros | |
|---|-----------------|---------------------|--------|--------|-------|--------|-------|------------|-------|-----------|-------|-------|-------|
| | | abs. | % | abs. | % | abs. | % | abs. | % | abs. | % | abs. | % |
| Universidad de Costa Rica 2/ | | 3762 | 100,00 | 115 | 3,06 | 984 | 26,16 | 2 171 | 57,71 | 433 | 11,51 | 59 | 1,57 |
| Sede Rodrigo Facio | | 3032 | 80,60 | 101 | 3,33 | 732 | 24,14 | 1 801 | 59,40 | 344 | 11,35 | 54 | 1,78 |
| Docencia | | 2425 | 64,46 | 75 | 3,09 | 602 | 24,82 | 1 405 | 57,94 | 291 | 12,00 | 52 | 2,14 |
| Área de Artes y Letras | | 174 | 4,63 | 6 | 3,45 | 56 | 32,18 | 72 | 41,38 | 40 | 22,99 | | |
| Facultad de Bellas Artes | | 89 | 2,37 | 2 | 2,25 | 17 | 19,10 | 51 | 57,30 | 19 | 21,35 | | |
| Artes Dramáticas | | 21 | 0,56 | 1 | 4,76 | 1 | 4,76 | 7 | 33,33 | 12 | 57,14 | | |
| Artes Musicales | | 35 | 0,93 | | | 12 | 34,29 | 21 | 60,00 | 2 | 5,71 | | |
| Artes Plásticas | | 33 | 0,88 | 1 | 3,03 | 4 | 12,12 | 23 | 69,70 | 5 | 15,15 | | |
| Facultad de Letras | | 85 | 2,26 | 4 | 4,71 | 39 | 45,88 | 21 | 24,71 | 21 | 24,71 | | |
| Filología | | 10 | 0,27 | 1 | 10,00 | 6 | 60,00 | 3 | 30,00 | | | | |
| Filosofía | | 13 | 0,35 | 2 | 15,38 | 3 | 23,08 | 7 | 53,85 | 1 | 7,69 | | |
| Lenguas Modernas | | 62 | 1,65 | 1 | 1,61 | 30 | 48,39 | 11 | 17,74 | 20 | 32,26 | | |
| Área de Ciencias Básicas | | 209 | 5,56 | 12 | 5,74 | 48 | 22,97 | 43 | 20,57 | 102 | 48,80 | 4 | 1,91 |
| Facultad de Ciencias | | 209 | 5,56 | 12 | 5,74 | 48 | 22,97 | 43 | 20,57 | 102 | 48,80 | 4 | 1,91 |
| Biología | | 24 | 0,64 | 6 | 25,00 | 15 | 62,50 | 1 | 4,17 | 2 | 8,33 | | |
| Física | | 62 | 1,65 | 2 | 3,23 | 11 | 17,74 | 12 | 19,35 | 37 | 59,68 | | |
| Geología | | 20 | 0,53 | 2 | 10,00 | 7 | 35,00 | 7 | 35,00 | 4 | 20,00 | | |
| Matemática | | 82 | 2,18 | 1 | 1,22 | 10 | 12,20 | 18 | 21,95 | 49 | 59,76 | 4 | 4,88 |
| Química | | 21 | 0,56 | 1 | 4,76 | 5 | 23,81 | 5 | 23,81 | 10 | 47,62 | | |
| Área de Ciencias Sociales | | 794 | 21,11 | 36 | 4,53 | 297 | 37,41 | 418 | 52,64 | 42 | 5,29 | 1 | 0,13 |
| Facultad de Ciencias Económicas | | 198 | 5,26 | 5 | 2,53 | 73 | 36,87 | 106 | 53,54 | 14 | 7,07 | | |
| Administración de Negocios | | 110 | 2,92 | 4 | 3,64 | 41 | 37,27 | 59 | 53,64 | 6 | 5,45 | | |
| Administración Pública | | 46 | 1,22 | | | 9 | 19,57 | 34 | 73,91 | 3 | 6,52 | | |
| Economía | | 23 | 0,61 | | | 13 | 56,52 | 5 | 21,74 | 5 | 21,74 | | |
| Estadística | | 19 | 0,51 | 1 | 5,26 | 10 | 52,63 | 8 | 42,11 | | | | |
| Facultad de Ciencias Sociales | | 275 | 7,31 | 7 | 2,55 | 95 | 34,55 | 154 | 56,00 | 19 | 6,91 | | |
| Antropología | | 12 | 0,32 | | | 4 | 33,33 | 8 | 66,67 | | | | |
| Sociología | | 17 | 0,45 | 1 | 5,88 | 5 | 29,41 | 10 | 58,82 | 1 | | | |
| Cs. de la Comunicación Colectiva | | 57 | 1,52 | | | 25 | 43,86 | 26 | 45,61 | 6 | 10,53 | | |
| Ciencias Políticas | | 38 | 1,01 | 4 | 10,53 | 8 | 21,05 | 22 | 57,89 | 4 | 10,53 | | |
| Historia | | 33 | 0,88 | | | 15 | 45,45 | 13 | 39,39 | 5 | 15,15 | | |
| Geografía | | 15 | 0,40 | 2 | 13,33 | 7 | 46,67 | 4 | 26,67 | 2 | 13,33 | | |
| Psicología | | 64 | 1,70 | | | 15 | 23,44 | 49 | 76,56 | | | | |
| Trabajo Social | | 39 | 1,04 | | | 16 | 41,03 | 22 | 56,41 | 1 | 2,56 | | |
| Facultad de Derecho | | 129 | 3,43 | 17 | 13,18 | 47 | 36,43 | 63 | 48,84 | 2 | | | |
| Facultad de Educación | | 192 | 5,10 | 7 | 3,65 | 82 | 42,71 | 95 | 49,48 | 7 | 3,65 | 1 | 0,52 |
| Administración Educativa | | 14 | 0,37 | 2 | 14,29 | 5 | 35,71 | 7 | 50,00 | | | | |
| Formación Docente | | 66 | 1,75 | 3 | 4,55 | 24 | 36,36 | 36 | 54,55 | 3 | 4,55 | | |
| Orient. y Educación Especial | | 61 | 1,62 | 2 | 3,28 | 21 | 34,43 | 36 | 59,02 | 1 | 1,64 | 1 | 1,64 |
| Bibliotecas y Cs. Información | | 26 | 0,69 | | | 18 | 69,23 | 8 | 30,77 | | | | |
| Educación Física y Deportes | | 25 | 0,66 | | | 14 | 56,00 | 8 | 32,00 | 3 | 12,00 | | |
| Área de Salud | | 754 | 20,04 | 9 | 1,19 | 72 | 9,55 | 617 | 81,83 | 16 | 2,12 | 40 | 5,31 |
| Facultad de Farmacia | | 90 | 2,39 | 1 | 1,11 | 3 | 3,33 | 83 | 92,22 | 1 | 1,11 | 2 | 2,22 |
| Facultad de Medicina | | 520 | 13,82 | 2 | 0,38 | 43 | 8,27 | 423 | 81,35 | 14 | 2,69 | 38 | 7,31 |
| Medicina | | 326 | 8,67 | 1 | 0,31 | 6 | 1,84 | 310 | 95,09 | 9 | 2,76 | | |
| Enfermería | | 38 | 1,01 | | | 12 | 31,58 | 26 | 68,42 | | | | |
| Nutrición | | 35 | 0,93 | 1 | 2,86 | 6 | 17,14 | 26 | 74,29 | 2 | 5,71 | | |
| Salud Pública | | 19 | 0,51 | | | 11 | 57,89 | 8 | 42,11 | | | | |
| Tecnologías en Salud | | 102 | 2,71 | | | 8 | 7,84 | 53 | 51,96 | 3 | 2,94 | 38 | 37,25 |
| Facultad de Microbiología | | 55 | 1,46 | 5 | 9,09 | 5 | 9,09 | 45 | 81,82 | | | | |
| Facultad de Odontología | | 89 | 2,37 | 1 | 1,12 | 21 | 23,60 | 66 | 74,16 | 1 | 1,12 | | |
| Área de Ciencias Agroalimentarias | | 58 | 1,54 | 4 | 6,90 | 19 | 32,76 | 25 | 43,10 | 10 | 17,24 | | |
| Facultad de Ciencias Agroalimentarias | | 58 | 1,54 | 4 | 6,90 | 19 | 32,76 | 25 | 43,10 | 10 | 17,24 | | |
| Economía Agrícola y Agronegocios | | 23 | 0,61 | 2 | 8,70 | 12 | 52,17 | 6 | 26,09 | 3 | 13,04 | | |
| Agronomía | | 14 | 0,37 | 1 | 7,14 | 4 | 28,57 | 3 | 21,43 | 6 | 42,86 | | |
| Zootecnia | | 15 | 0,40 | | | 3 | 20,00 | 11 | 73,33 | 1 | 6,67 | | |
| Tecnología de Alimentos | | 6 | 0,16 | 1 | 16,67 | | | 5 | 83,33 | | | | |
| Área de Ingeniería y Arquitectur: | | 299 | 7,95 | 7 | 2,34 | 84 | 28,09 | 153 | 51,17 | 49 | 16,39 | 6 | 2,01 |
| Facultad de Ingeniería | | 299 | 7,95 | 7 | 2,34 | 84 | 28,09 | 153 | 51,17 | 49 | 16,39 | 6 | 2,01 |
| Ingeniería Agrícola | | 17 | 0,45 | 1 | 5,88 | 3 | 17,65 | 8 | 47,06 | 5 | 29,41 | | |
| Ingeniería Civil | | 51 | 1,36 | 3 | 5,88 | 14 | 27,45 | 34 | 66,67 | | | | |
| Ingeniería Eléctrica | | 55 | 1,46 | 1 | 1,82 | 16 | 29,09 | 24 | 43,64 | 14 | 25,45 | | |
| Ingeniería Industrial | | 34 | 0,90 | | | 7 | 20,59 | 21 | 61,76 | 6 | 17,65 | | |
| Ingeniería Mecánica | | 31 | 0,82 | 2 | 6,45 | 13 | 41,94 | 11 | 35,48 | 5 | 16,13 | | |
| Ingeniería Química | | 19 | 0,51 | | | 5 | 26,32 | 11 | 57,89 | 1 | 5,26 | 2 | 10,53 |
| Arquitectura | | 41 | 1,09 | | | 8 | 19,51 | 33 | 80,49 | | | | |
| Ingeniería Topográfica | | 19 | 0,51 | | | 3 | 15,79 | 5 | 26,32 | 9 | 47,37 | 2 | 10,53 |
| Cs. Computación e Informática | | 32 | 0,85 | | | 15 | 46,88 | 6 | 18,75 | 9 | 28,13 | 2 | 6,25 |
| Proyecto Trópico Humedo Golfito | | 31 | 0,82 | | | 3 | 9,68 | 16 | 51,61 | 11 | 35,48 | 1 | 3,23 |
| Proyecto Sede Interuniversitaria Alajuela | | 56 | 1,49 | 1 | 1,79 | 7 | 12,50 | 33 | 58,93 | 15 | 26,79 | | |
| Estudios Generales | | 50 | 1,33 | | | 16 | 32,00 | 28 | 56,00 | 6 | 12,00 | | |
| Investigación | | 607 | 16,14 | 26 | 4,28 | 130 | 21,42 | 396 | 65,24 | 53 | 8,73 | 2 | 0,33 |
| Institutos de Investigación | | 87 | 2,31 | 8 | 9,20 | 21 | 24,14 | 39 | 45,35 | 18 | 20,69 | 1 | 1,15 |
| Centros de Investigación | | 105 | 2,79 | 4 | 3,81 | 32 | 30,48 | 39 | 37,14 | 29 | 27,62 | 1 | 0,95 |
| Estaciones Experimentales | | 16 | 0,43 | | | 6 | 37,50 | 9 | 56,25 | 1 | 6,25 | | |
| Sistema Estudios de Posgradc | | 111 | 2,95 | 14 | 12,61 | 67 | 60,36 | 25 | 22,52 | 5 | 4,50 | | |
| Especialidades Médicas | | 288 | 7,66 | | | 4 | 1,39 | 284 | 98,61 | | | | |
| Sedes Regionales | | 730 | 19,40 | 14 | 1,92 | 252 | 34,52 | 370 | 50,68 | 89 | 12,19 | 5 | 0,68 |
| Sede Regional de Occidente | | 189 | 5,02 | 4 | 2,12 | 52 | 27,51 | 112 | 59,26 | 21 | 11,11 | | |
| Sede Regional del Atlántico | | 178 | 4,73 | 3 | 1,69 | 89 | 50,00 | 64 | 35,96 | 20 | 11,24 | 2 | 1,12 |
| Sede Regional de Guanacaste | | 157 | 4,17 | 4 | 2,55 | 55 | 35,03 | 76 | 48,41 | 20 | 12,74 | 2 | 1,27 |
| Sede Regional de Limón | | 119 | 3,16 | 2 | 1,68 | 32 | 26,89 | 73 | 61,34 | 11 | 9,24 | 1 | 0,84 |
| Sede Regional del Pacífico | | 87 | 2,31 | 1 | 1,15 | 24 | 27,59 | 45 | 51,72 | 17 | 19,54 | | |

Nota: Un docente puede tener un nombramiento interino y otro en propiedad en la misma Unidad Académica, y también en varias Unidades Académicas por lo que se contabilizan todos sus nombramientos en el total de la UCR.

1/ La distribución vertical es con respecto al total de la Universidad y la horizontal es con respecto al total de la Unidad.

2/ Total Universidad de Costa Rica según nombramientos.

Fuente: Sección Técnica de Cargas Académicas. Centro de Evaluación Académica.
Oficina de Planificación Universitaria.

Cuadro RH9: Distribución del personal docente interino, según grado académico, por unidad. II ciclo 2010.

| Unidades | Grado Académico | Total 1/ | | Doctor | | Máster | | Licenciado | | Bachiller | | Otros | |
|---|-----------------|----------|--------|--------|-------|--------|-------|------------|-------|-----------|-------|-------|-------|
| | | abs. | % | abs. | % | abs. | % | abs. | % | abs. | % | abs. | % |
| Universidad de Costa Rica 2/ | | 3495 | 100,00 | 121 | 3,46 | 952 | 27,24 | 1 908 | 54,59 | 443 | 12,68 | 71 | 2,03 |
| Sede Rodrigo Facio | | 2772 | 79,31 | 105 | 3,79 | 720 | 25,97 | 1 533 | 55,30 | 348 | 12,55 | 66 | 2,38 |
| Docencia | | 2432 | 69,59 | 76 | 3,13 | 585 | 24,05 | 1 413 | 58,10 | 295 | 12,13 | 63 | 2,59 |
| Área de Artes y Letras | | 163 | 4,66 | 4 | 2,45 | 51 | 31,29 | 66 | 40,49 | 42 | 25,77 | | |
| Facultad de Bellas Artes | | 85 | 2,43 | 2 | 2,35 | 15 | 17,65 | 43 | 50,59 | 25 | 29,41 | | |
| Artes Dramáticas | | 21 | 0,60 | 1 | 4,76 | 1 | 4,76 | 7 | 33,33 | 12 | 57,14 | | |
| Artes Musicales | | 37 | 1,06 | | | 11 | 29,73 | 21 | 56,76 | 5 | 13,51 | | |
| Artes Plásticas | | 27 | 0,77 | 1 | 3,70 | 3 | 11,11 | 15 | 55,56 | 8 | 29,63 | | |
| Facultad de Letras | | 78 | 2,23 | 2 | 2,56 | 36 | 46,15 | 23 | 29,49 | 17 | 21,79 | | |
| Filología | | 7 | 0,20 | | | 5 | 71,43 | 2 | 28,57 | | | | |
| Filosofía | | 13 | 0,37 | 2 | 15,38 | 3 | 23,08 | 7 | 53,85 | 1 | 7,69 | | |
| Lenguas Modernas | | 58 | 1,66 | | | 28 | 48,28 | 14 | 24,14 | 16 | 27,59 | | |
| Área de Ciencias Básicas | | 205 | 5,87 | 13 | 6,34 | 47 | 22,93 | 51 | 24,88 | 87 | 42,44 | 7 | 3,41 |
| Facultad de Ciencias | | 205 | 5,87 | 13 | 6,34 | 47 | 22,93 | 51 | 24,88 | 87 | 42,44 | 7 | 3,41 |
| Biología | | 26 | 0,74 | 6 | 23,08 | 15 | 57,69 | 3 | 11,54 | 2 | 7,69 | | |
| Física | | 56 | 1,60 | 1 | 1,79 | 12 | 21,43 | 10 | 17,86 | 32 | 57,14 | 1 | 1,79 |
| Geología | | 21 | 0,60 | 3 | 14,29 | 6 | 28,57 | 8 | 38,10 | 4 | 19,05 | | |
| Matemática | | 76 | 2,17 | 1 | 1,32 | 9 | 11,84 | 23 | 30,26 | 37 | 48,68 | 6 | 7,89 |
| Química | | 26 | 0,74 | 2 | 7,69 | 5 | 19,23 | 7 | 26,92 | 12 | 46,15 | | |
| Área de Ciencias Sociales | | 828 | 23,69 | 35 | 4,23 | 296 | 35,75 | 435 | 52,54 | 60 | 7,25 | 2 | 0,24 |
| Facultad de Ciencias Económicas | | 194 | 5,55 | 3 | 1,55 | 82 | 42,27 | 98 | 50,52 | 11 | 5,67 | | |
| Administración de Negocios | | 106 | 3,03 | 2 | 1,89 | 47 | 44,34 | 54 | 50,94 | 3 | 2,83 | | |
| Administración Pública | | 48 | 1,37 | | | 11 | 22,92 | 33 | 68,75 | 4 | 8,33 | | |
| Economía | | 24 | 0,69 | 1 | 4,17 | 14 | 58,33 | 5 | 20,83 | 4 | 16,67 | | |
| Estadística | | 16 | 0,46 | | | 10 | 62,50 | 6 | 37,50 | | | | |
| Facultad de Ciencias Sociales | | 281 | 8,04 | 12 | 4,27 | 88 | 31,32 | 155 | 55,16 | 24 | 8,54 | 2 | 0,71 |
| Cs. de la Comunicación Colectiva | | 61 | 1,75 | 1 | 1,64 | 22 | 36,07 | 26 | 42,62 | 10 | 16,39 | 2 | 3,28 |
| Antropología | | 18 | 0,52 | 1 | 5,56 | 5 | 27,78 | 12 | 66,67 | | | | |
| Sociología | | 20 | 0,57 | 1 | 5,00 | 9 | 45,00 | 10 | 50,00 | | | | |
| Ciencias Políticas | | 34 | 0,97 | 3 | 8,82 | 9 | 26,47 | 18 | 52,94 | 4 | 11,76 | | |
| Historia | | 26 | 0,74 | 1 | 3,85 | 9 | 34,62 | 11 | 42,31 | 5 | 19,23 | | |
| Geografía | | 14 | 0,40 | 2 | 14,29 | 6 | 42,86 | 4 | 28,57 | 2 | 14,29 | | |
| Psicología | | 57 | 1,63 | 2 | 3,51 | 10 | 17,54 | 43 | 75,44 | 2 | 3,51 | | |
| Trabajo Social | | 51 | 1,46 | 1 | 1,96 | 18 | 35,29 | 31 | 60,78 | 1 | 1,96 | | |
| Facultad de Derecho | | 125 | 3,58 | 15 | 12,00 | 37 | 29,60 | 69 | 55,20 | 4 | 3,20 | | |
| Facultad de Educación | | 228 | 6,52 | 5 | 2,19 | 89 | 39,04 | 113 | 49,56 | 21 | 9,21 | | |
| Administración Educativa | | 20 | 0,57 | 1 | 5,00 | 10 | 50,00 | 8 | 40,00 | 1 | 5,00 | | |
| Formación Docente | | 102 | 2,92 | 2 | 1,96 | 28 | 27,45 | 54 | 52,94 | 18 | 17,65 | | |
| Orient. y Educación Especial | | 62 | 1,77 | 2 | 3,23 | 23 | 37,10 | 37 | 59,68 | | | | |
| Bibliotecas y Cs. Información | | 24 | 0,69 | | | 16 | 66,67 | 8 | 33,33 | | | | |
| Educación Física y Deportes | | 20 | 0,57 | | | 12 | 60,00 | 6 | 30,00 | 2 | 10,00 | | |
| Área de Salud | | 763 | 21,83 | 14 | 1,83 | 64 | 8,39 | 615 | 80,60 | 20 | 2,62 | 50 | 6,55 |
| Facultad de Farmacia | | 98 | 2,80 | 7 | 7,14 | 3 | 3,06 | 86 | 87,76 | 1 | 1,02 | 1 | 1,02 |
| Facultad de Medicina | | 542 | 15,51 | 6 | 1,11 | 39 | 7,20 | 430 | 79,34 | 18 | 3,32 | 49 | 9,04 |
| Medicina | | 338 | 9,67 | 4 | 1,18 | 6 | 1,78 | 322 | 95,27 | 6 | 1,78 | | |
| Enfermería | | 33 | 0,94 | | | 13 | 39,39 | 20 | 60,61 | | | | |
| Nutrición | | 37 | 1,06 | 1 | 2,70 | 4 | 10,81 | 29 | 78,38 | 3 | 8,11 | | |
| Salud Pública | | 21 | 0,60 | 1 | 4,76 | 9 | 42,86 | 10 | 47,62 | 1 | 4,76 | | |
| Tecnologías en Salud | | 113 | 3,23 | | | 7 | 6,19 | 49 | 43,36 | 8 | 7,08 | 49 | 43,36 |
| Facultad de Microbiología | | 35 | 1,00 | | | 2 | 5,71 | 33 | 94,29 | | | | |
| Facultad de Odontología | | 88 | 2,52 | 1 | 1,14 | 20 | 22,73 | 66 | 75,00 | 1 | 1,14 | | |
| Área de Ciencias Agroalimentarias | | 59 | 1,69 | 2 | 3,39 | 22 | 37,29 | 27 | 45,76 | 8 | 13,56 | | |
| Facultad de Ciencias Agroalimentarias | | 59 | 1,69 | 2 | 3,39 | 22 | 37,29 | 27 | 45,76 | 8 | 13,56 | | |
| Economía Agrícola y Agronegocios | | 25 | 0,72 | 1 | 4,00 | 13 | 52,00 | 10 | 40,00 | 1 | 4,00 | | |
| Agronomía | | 13 | 0,37 | | | 4 | 30,77 | 3 | 23,08 | 6 | 46,15 | | |
| Zootecnia | | 15 | 0,43 | | | 4 | 26,67 | 10 | 66,67 | 1 | 6,67 | | |
| Tecnología de Alimentos | | 6 | 0,17 | 1 | 16,67 | 1 | 16,67 | 4 | 66,67 | | | | |
| Área de Ingeniería y Arquitectur | | 283 | 8,10 | 7 | 2,47 | 79 | 27,92 | 147 | 51,94 | 46 | 16,25 | 4 | 1,41 |
| Facultad de Ingeniería | | 283 | 8,10 | 7 | 2,47 | 79 | 27,92 | 147 | 51,94 | 46 | 16,25 | 4 | 1,41 |
| Ingeniería Agrícola | | 17 | 0,49 | 1 | 5,88 | 4 | 23,53 | 7 | 41,18 | 5 | 29,41 | | |
| Ingeniería Civil | | 51 | 1,46 | 3 | 5,88 | 15 | 29,41 | 33 | 64,71 | | | | |
| Ingeniería Eléctrica | | 52 | 1,49 | 1 | 1,92 | 14 | 26,92 | 25 | 48,08 | 12 | 23,08 | | |
| Ingeniería Industrial | | 37 | 1,06 | | | 7 | 18,92 | 23 | 62,16 | 7 | 18,92 | | |
| Ingeniería Mecánica | | 31 | 0,89 | 1 | 3,23 | 13 | 41,94 | 12 | 38,71 | 5 | 16,13 | | |
| Ingeniería Química | | 18 | 0,52 | | | 4 | 22,22 | 11 | 61,11 | 1 | 5,56 | 2 | 11,11 |
| Arquitectura | | 29 | 0,83 | | | 5 | 17,24 | 24 | 82,76 | | | | |
| Ingeniería Topográfica | | 16 | 0,46 | | | 2 | 12,50 | 5 | 31,25 | 7 | 43,75 | 2 | 12,50 |
| Cs. Computación e Informática | | 32 | 0,92 | 1 | 3,13 | 15 | 46,88 | 7 | 21,88 | 9 | 28,13 | | |
| Estudios Generales | | 47 | 1,34 | 1 | 2,13 | 16 | 34,04 | 26 | 55,32 | 4 | 8,51 | | |
| Proyecto Trópico Humedo Golfito | | 32 | 0,92 | | | 6 | 18,75 | 14 | 43,75 | 12 | 37,50 | | |
| Proyecto Sede Interuniversitaria Alajuela | | 52 | 1,49 | | | 4 | 7,69 | 32 | 61,54 | 16 | 30,77 | | |
| Investigación | | 340 | 9,73 | 29 | 8,53 | 135 | 39,71 | 120 | 35,29 | 53 | 15,59 | 3 | 0,88 |
| Institutos de Investigación | | 92 | 2,63 | 6 | 6,52 | 29 | 31,52 | 36 | 39,13 | 19 | 20,65 | 2 | 2,17 |
| Centros de Investigación | | 109 | 3,12 | 7 | 6,42 | 33 | 30,28 | 37 | 33,94 | 31 | 28,44 | 1 | 0,92 |
| Estaciones Experimentales | | 14 | 0,40 | | | 5 | 35,71 | 9 | 64,29 | | | | |
| Sistema Estudios de Posgrado | | 125 | 3,58 | 16 | 12,80 | 68 | 54,40 | 38 | 30,40 | 3 | 2,40 | | |
| Sedes Regionales | | 723 | 20,69 | 16 | 2,21 | 232 | 32,09 | 375 | 51,87 | 95 | 13,14 | 5 | 0,69 |
| Sede Regional de Occidente | | 178 | 5,09 | 6 | 3,37 | 44 | 24,72 | 103 | 57,87 | 25 | 14,04 | | |
| Sede Regional del Atlántico | | 178 | 5,09 | 3 | 1,69 | 81 | 45,51 | 70 | 39,33 | 23 | 12,92 | 1 | 0,56 |
| Sede Regional de Guanacaste | | 169 | 4,84 | 4 | 2,37 | 54 | 31,95 | 94 | 55,62 | 14 | 8,28 | 3 | 1,78 |
| Sede Regional de Limón | | 123 | 3,52 | 2 | 1,63 | 31 | 25,20 | 70 | 56,91 | 19 | 15,45 | 1 | 0,81 |
| Sede Regional del Pacífico | | 75 | 2,15 | 1 | 1,33 | 22 | 29,33 | 38 | 50,67 | 14 | 18,67 | | |

Notas: Un docente puede tener un nombramiento interino y otro en propiedad en la misma Unidad Académica, y también en varias Unidades Académicas, por lo que se contabilizan todos sus nombramientos en el total de la UCF

1/ La distribución vertical es con respecto al total de la Universidad y la horizontal es con respecto al total de la Unidad.

2/ Total Universidad de Costa Rica según nombramientos.

Grafico RH5

Panorama Cuantitativo Universitario. 2010

Distribución absoluta del personal Docente Interino. I ciclo yII ciclo

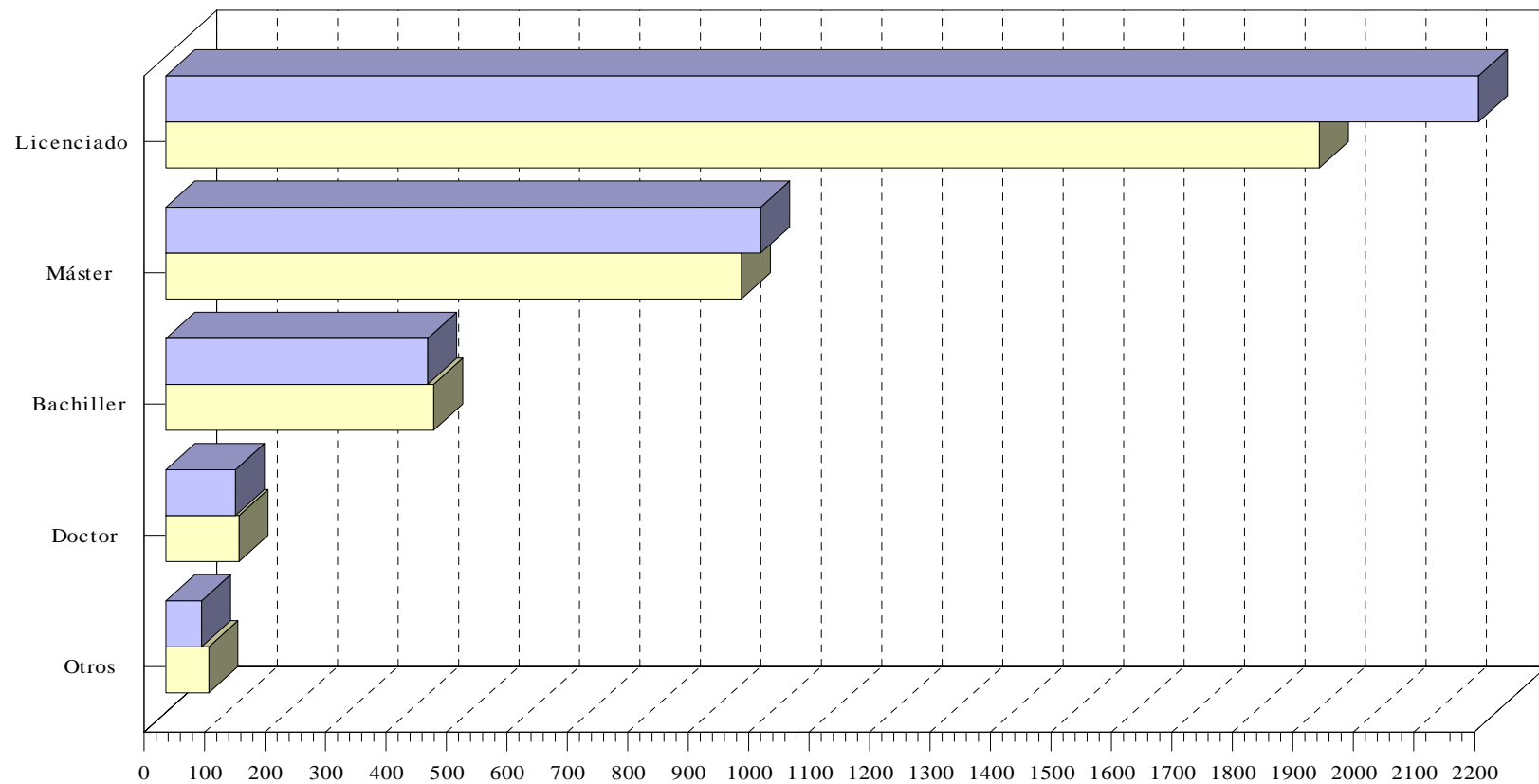

Fuente: Cuadro RH8 - RH9

I ciclo II ciclo

Cuadro RH10: Distribución del personal docente, en propiedad según jornada, por unidad. I ciclo 2010.

| Unidades | Jornada | Total ^{1/} | | Tiempo Completo | | 3/4 de tiempo | | 1/2 tiempo | | 1/4 de tiempo | | Otras Jornadas | |
|--|---------|---------------------|--------|-----------------|--------|---------------|-------|------------|-------|---------------|-------|----------------|-------|
| | | abs. | % | abs. | % | abs. | % | abs. | % | abs. | % | abs. | % |
| Universidad de Costa Rica | | 1572 | 100,00 | 663 | 42,18 | 46 | 2,93 | 355 | 22,58 | 373 | 23,73 | 135 | 8,59 |
| Sede Rodrigo Facio | | 1405 | 89,38 | 582 | 41,42 | 42 | 2,99 | 301 | 21,42 | 348 | 24,77 | 132 | 9,40 |
| Docencia | | 1302 | 82,82 | 533 | 40,94 | 40 | 3,07 | 261 | 20,05 | 337 | 25,88 | 131 | 10,06 |
| Área de Artes y Letras | | 138 | 8,78 | 84 | 60,87 | 12 | 8,70 | 29 | 21,01 | 12 | 8,70 | 1 | 0,72 |
| Facultad de Bellas Artes | | 50 | 3,18 | 29 | 58,00 | 6 | 12,00 | 12 | 24,00 | 3 | 6,00 | | |
| Artes Dramáticas | | 3 | 0,19 | 1 | 33,33 | 1 | 33,33 | | | 1 | 33,33 | | |
| Artes Musicales | | 34 | 2,16 | 18 | 52,94 | 4 | 11,76 | 10 | 29,41 | 2 | 5,88 | | |
| Artes Plásticas | | 13 | 0,83 | 10 | 76,92 | 1 | 7,69 | | | 2 | 15,38 | | |
| Facultad de Letras | | 88 | 5,60 | 55 | 62,50 | 6 | 6,82 | 17 | 19,32 | 9 | 10,23 | 1 | 1,14 |
| Filología | | 27 | 1,72 | 18 | 66,67 | 1 | 3,70 | 1 | 3,70 | 6 | 22,22 | 1 | 3,70 |
| Filosofía | | 20 | 1,27 | 6 | 30,00 | 5 | 25,00 | 6 | 30,00 | 3 | 15,00 | | |
| Lenguas Modernas | | 41 | 2,61 | 31 | 75,61 | | | 10 | 24,39 | | | | |
| Área de Ciencias Básicas | | 128 | 8,14 | 103 | 80,47 | 2 | 1,56 | 17 | 13,28 | 6 | 4,69 | | |
| Facultad de Ciencias | | 128 | 8,14 | 103 | 80,47 | 2 | 1,56 | 17 | 13,28 | 6 | 4,69 | | |
| Biología | | 34 | 2,16 | 22 | 64,71 | 1 | 2,94 | 8 | 23,53 | 3 | 8,82 | | |
| Física | | 23 | 1,46 | 21 | 91,30 | | | 1 | 4,35 | 1 | 4,35 | | |
| Geología | | 10 | 0,64 | 6 | 60,00 | | | 3 | 30,00 | 1 | 10,00 | | |
| Matemática | | 30 | 1,91 | 26 | 86,67 | | | 4 | 13,33 | | | | |
| Química | | 31 | 1,97 | 28 | 90,32 | 1 | 3,23 | 1 | 3,23 | 1 | 3,23 | | |
| Área de Ciencias Sociales | | 380 | 24,17 | 125 | 32,89 | 12 | 3,16 | 96 | 25,26 | 122 | 32,11 | 25 | 6,58 |
| Facultad de Ciencias Económicas | | 103 | 6,55 | 17 | 16,50 | 6 | 5,83 | 20 | 19,42 | 57 | 55,34 | 3 | 2,91 |
| Administración de Negocios | | 41 | 2,61 | 2 | 4,88 | 3 | 7,32 | 8 | 19,51 | 25 | 60,98 | 3 | 7,32 |
| Administración Pública | | 26 | 1,65 | 6 | 23,08 | 2 | 7,69 | 3 | 11,54 | 15 | 57,69 | | |
| Economía | | 19 | 1,21 | 4 | 21,05 | 1 | 5,26 | 5 | 26,32 | 9 | 47,37 | | |
| Estadística | | 17 | 1,08 | 5 | 29,41 | | | 4 | 23,53 | 8 | 47,06 | | |
| Facultad de Ciencias Sociales | | 145 | 9,22 | 64 | 44,14 | 1 | 0,69 | 49 | 33,79 | 27 | 18,62 | 4 | 2,76 |
| Cs. de la Comunicación Colectiva | | 20 | 1,27 | 6 | 30,00 | | | 4 | 20,00 | 10 | 50,00 | | |
| Antropología | | 10 | 0,64 | 9 | 90,00 | | | 1 | 10,00 | | | | |
| Sociología | | 21 | 1,34 | 12 | 57,14 | | | 9 | 42,86 | | | | |
| Ciencias Políticas | | 11 | 0,70 | 4 | 36,36 | | | 3 | 27,27 | 4 | 36,36 | | |
| Historia | | 29 | 1,84 | 13 | 44,83 | | | 9 | 31,03 | 7 | 24,14 | | |
| Geografía | | 7 | 0,45 | 6 | 85,71 | | | 1 | 14,29 | 1 | 14,29 | | |
| Psicología | | 34 | 2,16 | 8 | 23,53 | 1 | 2,94 | 18 | 52,94 | 4 | 11,76 | 3 | 8,82 |
| Trabajo Social | | 13 | 0,83 | 6 | 46,15 | | | 5 | 38,46 | 1 | 7,69 | 1 | 7,69 |
| Facultad de Derecho | | 60 | 3,82 | 8 | 13,33 | 2 | 3,33 | 7 | 11,67 | 27 | 45,00 | 16 | 26,67 |
| Facultad de Educación | | 72 | 4,58 | 36 | 50,00 | 3 | 4,17 | 20 | 27,78 | 11 | 15,28 | 2 | 2,78 |
| Administración Educativa | | 14 | 0,89 | 4 | 28,57 | 3 | 21,43 | 4 | 28,57 | 3 | 21,43 | | |
| Formación Docente | | 19 | 1,21 | 12 | 63,16 | | | 6 | 31,58 | 1 | 5,26 | | |
| Orient. y Educación Especial | | 15 | 0,95 | 8 | 53,33 | | | 6 | 40,00 | 1 | 6,67 | | |
| Bibliotecas y Cs. Información | | 10 | 0,64 | 4 | 40,00 | | | 2 | 20,00 | 3 | 30,00 | 1 | 10,00 |
| Educación Física y Deportes | | 14 | 0,89 | 8 | 57,14 | | | 2 | 14,29 | 3 | 21,43 | 1 | 7,14 |
| Área de Salud | | 350 | 22,26 | 80 | 22,86 | 5 | 1,43 | 53 | 15,14 | 112 | 32,00 | 100 | 28,57 |
| Facultad de Farmacia | | 15 | 0,95 | 10 | 66,67 | | | 2 | 13,33 | 3 | 20,00 | | |
| Facultad de Medicina | | 248 | 15,78 | 42 | 16,94 | 2 | 0,81 | 29 | 11,69 | 87 | 35,08 | 88 | 35,48 |
| Medicina | | 191 | 12,15 | 12 | 6,28 | | | 19 | 9,95 | 73 | 38,22 | 87 | 45,55 |
| Enfermería | | 24 | 1,53 | 22 | 91,67 | | | | | 2 | 8,33 | | |
| Nutrición | | 13 | 0,83 | 5 | 38,46 | 1 | 7,69 | 4 | 30,77 | 2 | 15,38 | 1 | 7,69 |
| Salud Pública | | 11 | 0,70 | 2 | 18,18 | 1 | 9,09 | 5 | 45,45 | 3 | 27,27 | | |
| Tecnologías en Salud | | 9 | 0,57 | 1 | 11,11 | | | 1 | 11,11 | 7 | 77,78 | | |
| Facultad de Microbiología | | 28 | 1,78 | 22 | 78,57 | | | 6 | 21,43 | | | | |
| Facultad de Odontología | | 59 | 3,75 | 6 | 10,17 | 3 | 5,08 | 16 | 27,12 | 22 | 37,29 | 12 | 20,34 |
| Área de Ciencias Agroalimentarias | | 53 | 3,37 | 39 | 73,58 | | | 9 | 16,98 | 3 | 5,66 | 2 | 3,77 |
| Facultad de Ciencias Agroalimentarias | | 53 | 3,37 | 39 | 73,58 | | | 9 | 16,98 | 3 | 5,66 | 2 | 3,77 |
| Economía Agrícola y Agronegocios | | 10 | 0,64 | 8 | 80,00 | | | 1 | 10,00 | 1 | 10,00 | | |
| Agronomía | | 27 | 1,72 | 21 | 77,78 | | | 3 | 11,11 | 1 | 3,70 | 2 | 7,41 |
| Zootecnia | | 7 | 0,45 | 6 | 85,71 | | | 1 | 14,29 | | | | |
| Tecnología de Alimentos | | 9 | 0,57 | 4 | 44,44 | | | 4 | 44,44 | 1 | 11,11 | | |
| Área de Ingeniería y Arquitectura | | 147 | 9,35 | 54 | 36,73 | 2 | 1,36 | 23 | 15,65 | 65 | 44,22 | 3 | 2,04 |
| Facultad de Ingeniería | | 147 | 9,35 | 54 | 36,73 | 2 | 1,36 | 23 | 15,65 | 65 | 44,22 | 3 | 2,04 |
| Ingeniería Agrícola | | 6 | 0,38 | 2 | 33,33 | | | 1 | 16,67 | 3 | 50,00 | | |
| Ingeniería Civil | | 22 | 1,40 | 10 | 45,45 | | | 4 | 18,18 | 8 | 36,36 | | |
| Ingeniería Eléctrica | | 19 | 1,21 | 7 | 36,84 | | | 3 | 15,79 | 8 | 42,11 | 1 | 5,26 |
| Ingeniería Industrial | | 17 | 1,08 | 4 | 23,53 | | | 4 | 23,53 | 9 | 52,94 | | |
| Ingeniería Mecánica | | 13 | 0,83 | 6 | 46,15 | 1 | 7,69 | 1 | 7,69 | 5 | 38,46 | | |
| Ingeniería Química | | 15 | 0,95 | 6 | 40,00 | | | | | 9 | 60,00 | | |
| Arquitectura | | 25 | 1,59 | 2 | 8,00 | 1 | 4,00 | 9 | 36,00 | 13 | 52,00 | | |
| Ingeniería Topográfica | | 11 | 0,70 | 1 | 9,09 | | | | | 8 | 72,73 | 2 | 18,18 |
| Cs. Computación e Informática | | 19 | 1,21 | 16 | 84,21 | | | 1 | 5,26 | 2 | 10,53 | | |
| Estudios Generales | | 105 | 6,68 | 47 | 44,76 | 7 | 6,67 | 34 | 32,38 | 17 | 16,19 | | |
| Especialidades Médicas | | | | | | | | | | | | | |
| Recinto de Golfito | | 1 | 0,06 | 1 | 100,00 | | | | | | | | |
| Investigación | | 103 | 6,55 | 49 | 47,57 | 2 | 1,94 | 40 | 38,83 | 11 | 10,68 | 1 | 0,97 |
| Institutos de Investigación | | 44 | 2,80 | 19 | 43,18 | 1 | 2,27 | 19 | 43,18 | 4 | 9,09 | 1 | 2,27 |
| Centros de Investigación | | 49 | 3,12 | 23 | 46,94 | 1 | 2,04 | 19 | 38,78 | 6 | 12,24 | | |
| Estaciones Experimentales | | 9 | 0,57 | 6 | 66,67 | | | 2 | 22,22 | 1 | 11,11 | | |
| Sistema Estudios de Posgrado | | 1 | 0,06 | 1 | 100,00 | | | | | | | | |
| Sedes Regionales | | 167 | 10,62 | 81 | 48,50 | 4 | 2,40 | 54 | 32,34 | 25 | 14,97 | 3 | 1,80 |
| Sede Regional de Occidente | | 84 | 5,34 | 43 | 51,19 | 3 | 3,57 | 25 | 29,76 | 11 | 13,10 | 2 | 2,38 |
| Sede Regional del Atlántico | | 34 | 2,16 | 13 | 38,24 | | | 13 | 38,24 | 7 | 20,59 | 1 | 2,94 |
| Sede Regional de Guanacaste | | 25 | 1,59 | 15 | 60,00 | 1 | 4,00 | 8 | 32,00 | 1 | 4,00 | | |
| Sede Regional de Limón | | 9 | 0,57 | 2 | 22,22 | | | 5 | 55,56 | 2 | 22,22 | | |
| Sede Regional del Pacífico | | 15 | 0,95 | 8 | 53,33 | | | 3 | 20,00 | 4 | 26,67 | | |

Nota: Un docente puede tener dos tipos de jornada en cada Unidad Académica, tiempo profesor u horas profesor, y se contabilizan ambos tipos si los tuvieran. Un docente puede tener jornadas en varias unidades académicas, y el total de la UCR considera sus jornadas en todas las Unidades Académicas donde tenga nombramiento.

^{1/} La distribución vertical es con respecto al total de la Universidad y la horizontal es con respecto al total de la Unidad.

Fuente: Sección Técnica de Cargas Académicas. Centro de Evaluación Académica. Oficina de Planificación Universitaria.

Cuadro RH11: Distribución del personal docente, en propiedad según jornada, por unidad. II ciclo 2010.

| Unidades | Jornada | Total ^{1/} | | Tiempo Completo | | 3/4 de tiempo | | 1/2 tiempo | | 1/4 de tiempo | | Otras Jornadas | |
|--|---------|---------------------|--------|-----------------|--------|---------------|-------|------------|-------|---------------|-------|----------------|-------|
| | | abs. | % | abs. | % | abs. | % | abs. | % | abs. | % | abs. | % |
| Universidad de Costa Rica | | 1603 | 100,00 | 698 | 43,54 | 46 | 2,87 | 364 | 22,71 | 365 | 22,77 | 130 | 8,11 |
| Sede Rodrigo Facio | | 1434 | 89,46 | 614 | 42,82 | 42 | 2,93 | 308 | 21,48 | 341 | 23,78 | 129 | 9,00 |
| Docencia | | 1325 | 82,66 | 560 | 42,26 | 40 | 3,02 | 266 | 20,08 | 331 | 24,98 | 128 | 9,66 |
| Área de Artes y Letras | | 143 | 8,92 | 84 | 58,74 | 9 | 6,29 | 37 | 25,87 | 11 | 7,69 | 2 | 1,40 |
| Facultad de Bellas Artes | | 53 | 3,31 | 30 | 56,60 | 5 | 9,43 | 15 | 28,30 | 3 | 5,66 | | |
| Artes Dramáticas | | 3 | 0,19 | 2 | 66,67 | | | | | 1 | 33,33 | | |
| Artes Musicales | | 33 | 2,06 | 17 | 51,52 | 4 | 12,12 | 10 | 30,30 | 2 | 6,06 | | |
| Artes Plásticas | | 17 | 1,06 | 11 | 64,71 | 1 | 5,88 | 5 | 29,41 | | | | |
| Facultad de Letras | | 90 | 5,61 | 54 | 60,00 | 4 | 4,44 | 22 | 24,44 | 8 | 8,89 | 2 | 2,22 |
| Filología | | 27 | 1,68 | 18 | 66,67 | 1 | 3,70 | 2 | 7,41 | 5 | 18,52 | 1 | 3,70 |
| Filosofía | | 19 | 1,19 | 6 | 31,58 | 3 | 15,79 | 7 | 36,84 | 3 | 15,79 | | |
| Lenguas Modernas | | 44 | 2,74 | 30 | 68,18 | | | 13 | 29,55 | | | 1 | 2,27 |
| Área de Ciencias Básicas | | 130 | 8,11 | 107 | 82,31 | 3 | 2,31 | 15 | 11,54 | 5 | 3,85 | | |
| Facultad de Ciencias | | 130 | 8,11 | 107 | 82,31 | 3 | 2,31 | 15 | 11,54 | 5 | 3,85 | | |
| Biología | | 34 | 2,12 | 21 | 61,76 | 2 | 5,88 | 8 | 23,53 | 3 | 8,82 | | |
| Física | | 24 | 1,50 | 23 | 95,83 | | | | | 1 | 4,17 | | |
| Geología | | 9 | 0,56 | 6 | 66,67 | | | 3 | 33,33 | | | | |
| Matemática | | 32 | 2,00 | 28 | 87,50 | 1 | 3,13 | 3 | 9,38 | | | | |
| Química | | 31 | 1,93 | 29 | 93,55 | | | 1 | 3,23 | | | 1 | 3,23 |
| Área de Ciencias Sociales | | 375 | 23,39 | 136 | 36,27 | 11 | 2,93 | 92 | 24,53 | 113 | 30,13 | 23 | 6,13 |
| Facultad de Ciencias Económicas | | 102 | 6,36 | 19 | 18,63 | 5 | 4,90 | 20 | 19,61 | 55 | 53,92 | 3 | 2,94 |
| Administración de Negocios | | 38 | 2,37 | 2 | 5,26 | 3 | 7,89 | 8 | 21,05 | 22 | 57,89 | 3 | 7,89 |
| Administración Pública | | 27 | 1,68 | 7 | 25,93 | 1 | 3,70 | 3 | 11,11 | 16 | 59,26 | | |
| Economía | | 19 | 1,19 | 4 | 21,05 | 1 | 5,26 | 5 | 26,32 | 9 | 47,37 | | |
| Estadística | | 18 | 1,12 | 6 | 33,33 | | | 4 | 22,22 | 8 | 44,44 | | |
| Facultad de Ciencias Sociales | | 145 | 9,05 | 71 | 48,97 | 1 | 0,69 | 46 | 31,72 | 24 | 16,55 | 3 | 2,07 |
| Cs. de la Comunicación Colectiva | | 19 | 1,19 | 6 | 31,58 | | | 5 | 26,32 | 8 | 42,11 | | |
| Antropología | | 13 | 0,81 | 11 | 84,62 | | | 2 | 15,38 | | | | |
| Sociología | | 20 | 1,25 | 13 | 65,00 | | | 7 | 35,00 | | | | |
| Ciencias Políticas | | 12 | 0,75 | 6 | 50,00 | | | 3 | 25,00 | 3 | 25,00 | | |
| Historia | | 30 | 1,87 | 13 | 43,33 | | | 10 | 33,33 | 7 | 23,33 | | |
| Geografía | | 8 | 0,50 | 6 | 75,00 | | | 2 | 25,00 | | | | |
| Psicología | | 32 | 2,00 | 10 | 31,25 | 1 | 3,13 | 16 | 50,00 | 3 | 9,38 | 2 | 6,25 |
| Trabajo Social | | 11 | 0,69 | 6 | 54,55 | | | 3 | 27,27 | 1 | 9,09 | 1 | 9,09 |
| Facultad de Derecho | | 61 | 3,81 | 9 | 14,75 | 1 | 1,64 | 8 | 13,11 | 26 | 42,62 | 17 | 27,87 |
| Facultad de Educación | | 67 | 4,18 | 37 | 55,22 | 4 | 5,97 | 18 | 26,87 | 8 | 11,94 | | |
| Administración Educativa | | 13 | 0,81 | 4 | 30,77 | 3 | 23,08 | 4 | 30,77 | 2 | 15,38 | | |
| Formación Docente | | 16 | 1,00 | 10 | 62,50 | 1 | 6,25 | 5 | 31,25 | | | | |
| Orient. y Educación Especial | | 15 | 0,94 | 8 | 53,33 | | | 5 | 33,33 | 2 | 13,33 | | |
| Bibliotecas y Cs. Información | | 9 | 0,56 | 4 | 44,44 | | | 2 | 22,22 | 3 | 33,33 | | |
| Educación Física y Deportes | | 14 | 0,87 | 11 | 78,57 | | | 2 | 14,29 | 1 | 7,14 | | |
| Área de Salud | | 355 | 22,15 | 86 | 24,23 | 6 | 1,69 | 52 | 14,65 | 114 | 32,11 | 97 | 27,32 |
| Facultad de Farmacia | | 15 | 0,94 | 11 | 73,33 | | | 2 | 13,33 | 1 | 6,67 | 1 | 6,67 |
| Facultad de Medicina | | 249 | 15,53 | 44 | 17,67 | 2 | 0,80 | 25 | 10,04 | 91 | 36,55 | 87 | 34,94 |
| Medicina | | 190 | 11,85 | 12 | 6,32 | | | 16 | 8,42 | 77 | 40,53 | 85 | 44,74 |
| Enfermería | | 23 | 1,43 | 22 | 95,65 | | | | | 1 | 4,35 | | |
| Nutrición | | 13 | 0,81 | 5 | 38,46 | 1 | 7,69 | 4 | 30,77 | 1 | 7,69 | 2 | 15,38 |
| Salud Pública | | 11 | 0,69 | 2 | 18,18 | 1 | 9,09 | 5 | 45,45 | 3 | 27,27 | | |
| Tecnologías en Salud | | 12 | 0,75 | 3 | 25,00 | | | | | 9 | 75,00 | | |
| Facultad de Microbiología | | 28 | 1,75 | 22 | 78,57 | | | 6 | 21,43 | | | | |
| Facultad de Odontología | | 63 | 3,93 | 9 | 14,29 | 4 | 6,35 | 19 | 30,16 | 22 | 34,92 | 9 | 14,29 |
| Área de Ciencias Agroalimentarias | | 54 | 3,37 | 39 | 72,22 | | | 10 | 18,52 | 3 | 5,56 | 2 | 3,70 |
| Facultad de Ciencias Agroalimentarias | | 54 | 3,37 | 39 | 72,22 | | | 10 | 18,52 | 3 | 5,56 | 2 | 3,70 |
| Economía Agrícola y Agronegocios | | 11 | 0,69 | 9 | 81,82 | | | 1 | 9,09 | 1 | 9,09 | | |
| Agronomía | | 28 | 1,75 | 20 | 71,43 | | | 5 | 17,86 | 1 | 3,57 | 2 | 7,14 |
| Zootecnia | | 7 | 0,44 | 6 | 85,71 | | | 1 | 14,29 | | | | |
| Tecnología de Alimentos | | 8 | 0,50 | 4 | 50,00 | | | 3 | 37,50 | 1 | 12,50 | | |
| Área de Ingeniería y Arquitectura | | 164 | 10,23 | 54 | 32,93 | 4 | 2,44 | 31 | 18,90 | 71 | 43,29 | 4 | 2,44 |
| Facultad de Ingeniería | | 164 | 10,23 | 54 | 32,93 | 4 | 2,44 | 31 | 18,90 | 71 | 43,29 | 4 | 2,44 |
| Ingeniería Agrícola | | 7 | 0,44 | 2 | 28,57 | | | 1 | 14,29 | 4 | 57,14 | | |
| Ingeniería Civil | | 22 | 1,37 | 9 | 40,91 | | | 5 | 22,73 | 7 | 31,82 | 1 | 4,55 |
| Ingeniería Eléctrica | | 17 | 1,06 | 7 | 41,18 | | | 3 | 17,65 | 6 | 35,29 | 1 | 5,88 |
| Ingeniería Industrial | | 18 | 1,12 | 5 | 27,78 | | | 4 | 22,22 | 9 | 50,00 | | |
| Ingeniería Mecánica | | 14 | 0,87 | 7 | 50,00 | 1 | 7,14 | 1 | 7,14 | 5 | 35,71 | | |
| Ingeniería Química | | 15 | 0,94 | 5 | 33,33 | | | | | 10 | 66,67 | | |
| Arquitectura | | 42 | 2,62 | 2 | 4,76 | 3 | 7,14 | 16 | 38,10 | 21 | 50,00 | | |
| Ingeniería Topográfica | | 10 | 0,62 | 1 | 10,00 | | | | | 7 | 70,00 | 2 | 20,00 |
| Cs. Computación e Informática | | 19 | 1,19 | 16 | 84,21 | | | 1 | 5,26 | 2 | 10,53 | | |
| Estudios Generales | | 103 | 6,43 | 53 | 51,46 | 7 | 6,80 | 29 | 28,16 | 14 | 13,59 | | |
| Recinto de Golfito | | 1 | 0,06 | 1 | 100,00 | | | | | | | | |
| Investigación | | 109 | 6,80 | 54 | 49,54 | 2 | 1,83 | 42 | 38,53 | 10 | 9,17 | 1 | 0,92 |
| Institutos | | 45 | 2,81 | 21 | 46,67 | 1 | 2,22 | 18 | 40,00 | 4 | 8,89 | 1 | 2,22 |
| Centros | | 53 | 3,31 | 24 | 45,28 | | | 23 | 43,40 | 6 | 11,32 | | |
| Estaciones Experimentales | | 10 | 0,62 | 8 | 80,00 | 1 | 10,00 | 1 | 10,00 | | | | |
| Sistema Estudios de Posgrado | | 1 | 0,06 | 1 | 100,00 | | | | | | | | |
| Sedes Regionales | | 169 | 10,54 | 84 | 49,70 | 4 | 2,37 | 56 | 33,14 | 24 | 14,20 | 1 | 0,59 |
| Sede Regional de Occidente | | 87 | 5,43 | 46 | 52,87 | 3 | 3,45 | 26 | 29,89 | 11 | 12,64 | 1 | 1,15 |
| Sede Regional del Atlántico | | 32 | 2,00 | 11 | 34,38 | | | 14 | 43,75 | 7 | 21,88 | | |
| Sede Regional de Guanacaste | | 24 | 1,50 | 16 | 66,67 | | | 8 | 33,33 | | | | |
| Sede Regional de Limón | | 10 | 0,62 | 3 | 30,00 | 1 | 10,00 | 5 | 50,00 | 1 | 10,00 | | |
| Sede Regional del Pacífico | | 16 | 1,00 | 8 | 50,00 | | | 3 | 18,75 | 5 | 31,25 | | |

Nota: Un docente puede tener dos tipos de jornada en cada Unidad Académica, tiempo profesor u horas profesor, y se contabilizan ambos tipos si los tuvieran. Un docente puede tener jornadas en varias unidades académicas, y el total de la UCR considera sus jornadas en todas las Unidades Académicas donde tenga nombramiento.

^{1/} La distribución vertical es con respecto al total de la Universidad y la horizontal es con respecto al total de la Unidad.

Fuente: Sección Técnica de Cargas Académicas. Centro de Evaluación Académica. Oficina de Planificación Universitaria.

Gráfico RH6

Panorama Cuantitativo. 2010
Distribución relativa del Personal Docente en Régimen Académico, según jornada I ciclo y II ciclo

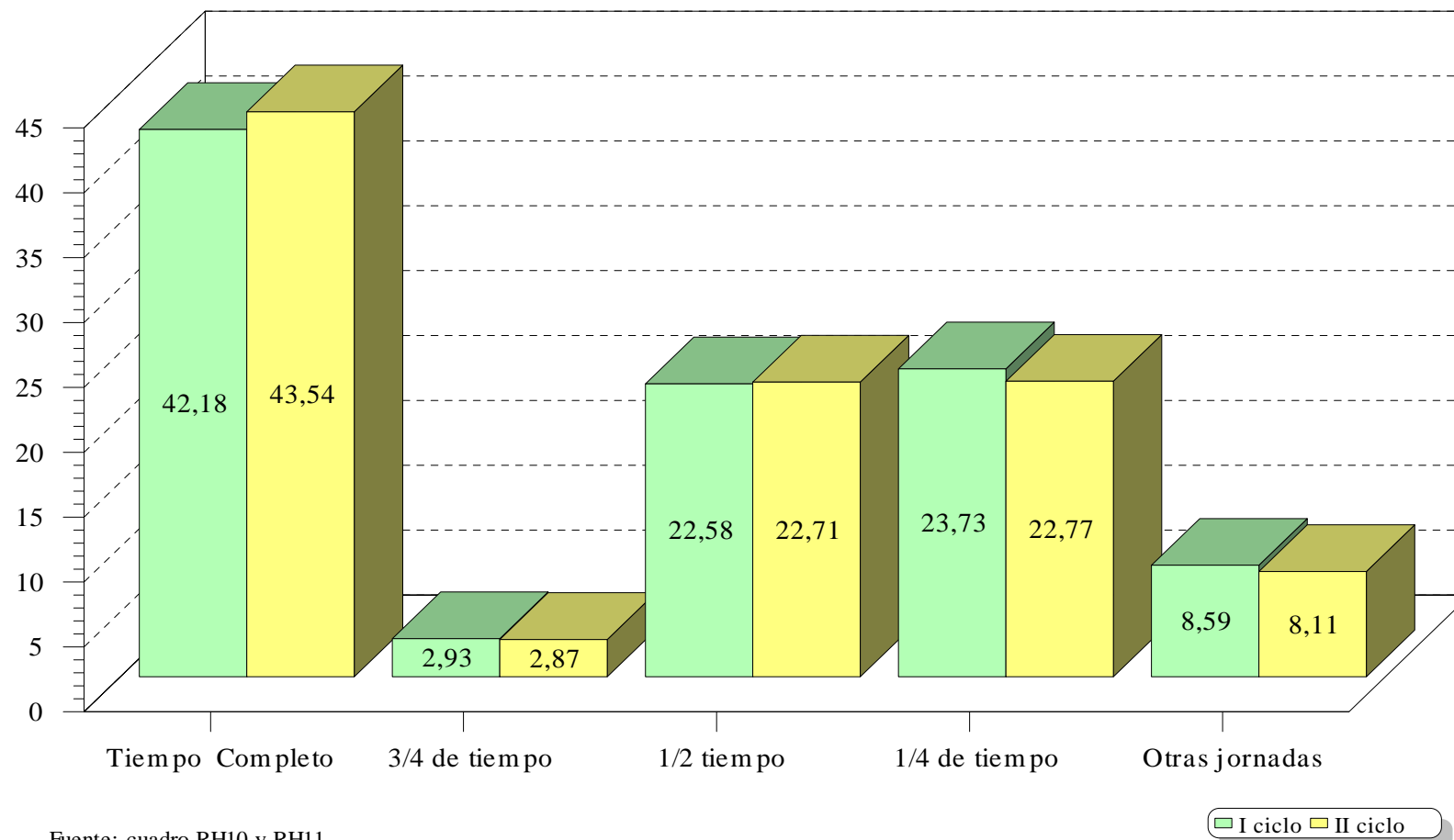

Cuadro RH12: Distribución del personal docente, interino según jornada, por unidad. I ciclo 2010.

| Unidades | Jornada | Total ^{1/} | | Tiempo Completo | | 3/4 de tiempo | | 1/2 tiempo | | 1/4 de tiempo | | Otras Jornadas | |
|---|---------|---------------------|--------|-----------------|-------|---------------|-------|------------|-------|---------------|-------|----------------|-------|
| | | abs. | % | abs. | % | abs. | % | abs. | % | abs. | % | abs. | % |
| | | TC | | 3/4 | | 1/2 | | 1/4 | | | | | |
| Universidad de Costa Rica | | 3828 | 100,00 | 412 | 10,76 | 123 | 3,21 | 485 | 12,67 | 1 363 | 35,61 | 1 445 | 37,75 |
| Sede Rodrigo Facio | | 3088 | 80,67 | 340 | 11,01 | 93 | 3,01 | 348 | 11,27 | 1 027 | 33,26 | 1 280 | 41,45 |
| Docencia | | 2481 | 64,81 | 279 | 11,25 | 79 | 3,18 | 292 | 11,77 | 878 | 35,39 | 953 | 38,41 |
| Área de Artes y Letras | | 178 | 4,65 | 23 | 12,92 | 16 | 8,99 | 27 | 15,17 | 63 | 35,39 | 49 | 27,53 |
| Facultad de Bellas Artes | | 93 | 2,43 | 16 | 17,20 | 5 | 5,38 | 18 | 19,35 | 35 | 37,63 | 19 | 20,43 |
| Artes Dramáticas | | 22 | 0,57 | 2 | 9,09 | 1 | 4,55 | 3 | 13,64 | 6 | 27,27 | 10 | 45,45 |
| Artes Musicales | | 38 | 0,99 | 4 | 10,53 | 2 | 5,26 | 8 | 21,05 | 17 | 44,74 | 7 | 18,42 |
| Artes Plásticas | | 33 | 0,86 | 10 | 30,30 | 2 | 6,06 | 7 | 21,21 | 12 | 36,36 | 2 | 6,06 |
| Facultad de Letras | | 85 | 2,22 | 7 | 8,24 | 11 | 12,94 | 9 | 10,59 | 28 | 32,94 | 30 | 35,29 |
| Filología | | 10 | 0,26 | 3 | 30,00 | 1 | 10,00 | 2 | 20,00 | 4 | 40,00 | | |
| Filosofía | | 13 | 0,34 | | | 2 | 15,38 | 2 | 15,38 | 8 | 61,54 | 1 | 7,69 |
| Lenguas Modernas | | 62 | 1,62 | 4 | 6,45 | 8 | 12,90 | 5 | 8,06 | 16 | 25,81 | 29 | 46,77 |
| Área de Ciencias Básicas | | 214 | 5,59 | 47 | 21,96 | 5 | 2,34 | 26 | 12,15 | 65 | 30,37 | 71 | 33,18 |
| Facultad de Ciencias | | 214 | 5,59 | 47 | 21,96 | 5 | 2,34 | 26 | 12,15 | 65 | 30,37 | 71 | 33,18 |
| Biología | | 24 | 0,63 | 1 | 4,17 | 2 | 8,33 | 5 | 20,83 | 8 | 33,33 | 8 | 33,33 |
| Física | | 64 | 1,67 | 6 | 9,38 | 2 | 3,13 | 7 | 10,94 | 31 | 48,44 | 18 | 28,13 |
| Geología | | 21 | 0,55 | 4 | 19,05 | | | 3 | 14,29 | 9 | 42,86 | 5 | 23,81 |
| Matemática | | 84 | 2,19 | 29 | 34,52 | | | 7 | 8,33 | 16 | 19,05 | 32 | 38,10 |
| Química | | 21 | 0,55 | 7 | 33,33 | 1 | 4,76 | 4 | 19,05 | 1 | 4,76 | 8 | 38,10 |
| Área de Ciencias Sociales | | 820 | 21,42 | 61 | 7,44 | 26 | 3,17 | 99 | 12,07 | 367 | 44,76 | 267 | 32,56 |
| Facultad de Ciencias Económicas | | 206 | 5,38 | 2 | 0,97 | 5 | 2,43 | 30 | 14,56 | 134 | 65,05 | 35 | 16,99 |
| Administración de Negocios | | 115 | 3,00 | | | 2 | 1,74 | 16 | 13,91 | 76 | 66,09 | 21 | 18,26 |
| Administración Pública | | 49 | 1,28 | | | | | 6 | 12,24 | 32 | 65,31 | 11 | 22,45 |
| Economía | | 23 | 0,60 | 1 | 4,35 | 1 | 4,35 | 6 | 26,09 | 15 | 65,22 | | |
| Estadística | | 19 | 0,50 | 1 | 5,26 | 2 | 10,53 | 2 | 10,53 | 11 | 57,89 | 3 | 15,79 |
| Facultad de Ciencias Sociales | | 284 | 7,42 | 24 | 8,45 | 15 | 5,28 | 32 | 11,27 | 136 | 47,89 | 77 | 27,11 |
| Cs. de la Comunicación Colectiva | | 58 | 1,52 | 4 | 6,90 | 4 | 6,90 | 8 | 13,79 | 29 | 50,00 | 13 | 22,41 |
| Antropología | | 13 | 0,34 | 2 | 15,38 | | | 3 | 23,08 | 5 | 38,46 | 3 | 23,08 |
| Sociología | | 18 | 0,47 | 1 | 5,56 | 1 | 5,56 | 3 | 16,67 | 10 | 55,56 | 3 | 16,67 |
| Ciencias Políticas | | 38 | 0,99 | 3 | 7,89 | 2 | 5,26 | 6 | 15,79 | 26 | 68,42 | 1 | 2,63 |
| Historia | | 33 | 0,86 | 1 | 3,03 | 3 | 9,09 | 3 | 9,09 | 21 | 63,64 | 5 | 15,15 |
| Geografía | | 15 | 0,39 | 4 | 26,67 | 2 | 13,33 | 1 | 6,67 | 6 | 40,00 | 2 | 13,33 |
| Psicología | | 69 | 1,80 | 3 | 4,35 | 1 | 1,45 | 4 | 5,80 | 21 | 30,43 | 40 | 57,97 |
| Trabajo Social | | 40 | 1,04 | 6 | 15,00 | 2 | 5,00 | 4 | 10,00 | 18 | 45,00 | 10 | 25,00 |
| Facultad de Derecho | | 134 | 3,50 | 9 | 6,72 | | | 9 | 6,72 | 29 | 21,64 | 87 | 64,93 |
| Facultad de Educación | | 196 | 5,12 | 26 | 13,27 | 6 | 3,06 | 28 | 14,29 | 68 | 34,69 | 68 | 34,69 |
| Administración Educativa | | 14 | 0,37 | 3 | 21,43 | | | 3 | 21,43 | 4 | 28,57 | 4 | 28,57 |
| Formación Docente | | 67 | 1,75 | 8 | 11,94 | 3 | 4,48 | 15 | 22,39 | 26 | 38,81 | 15 | 22,39 |
| Orient. y Educación Especial | | 63 | 1,65 | 6 | 9,52 | 1 | 1,59 | 6 | 9,52 | 23 | 36,51 | 27 | 42,86 |
| Bibliotecas y Cs. Información | | 26 | 0,68 | 4 | 15,38 | 1 | 3,85 | | | 7 | 26,92 | 14 | 53,85 |
| Educación Física y Deportes | | 26 | 0,68 | 5 | 19,23 | 1 | 3,85 | 4 | 15,38 | 8 | 30,77 | 8 | 30,77 |
| Área de Salud | | 759 | 19,83 | 63 | 8,30 | 10 | 1,32 | 66 | 8,70 | 150 | 19,76 | 470 | 61,92 |
| Facultad de Farmacia | | 90 | 2,35 | 17 | 18,89 | 1 | 1,11 | 4 | 4,44 | 6 | 6,67 | 62 | 68,89 |
| Facultad de Medicina | | 520 | 13,58 | 32 | 6,15 | 6 | 1,15 | 53 | 10,19 | 127 | 24,42 | 302 | 58,08 |
| Medicina | | 326 | 8,52 | 8 | 2,45 | 4 | 1,23 | 18 | 5,52 | 59 | 18,10 | 237 | 72,70 |
| Enfermería | | 38 | 0,99 | 9 | 23,68 | 1 | 2,63 | 22 | 57,89 | 2 | 5,26 | 4 | 10,53 |
| Nutrición | | 35 | 0,91 | 9 | 25,71 | | | 5 | 14,29 | 8 | 22,86 | 13 | 37,14 |
| Salud Pública | | 19 | 0,50 | | | | | 1 | 5,26 | 9 | 47,37 | 9 | 47,37 |
| Tecnologías en Salud | | 102 | 2,66 | 6 | 5,88 | 1 | 0,98 | 7 | 6,86 | 49 | 48,04 | 39 | 38,24 |
| Facultad de Microbiología | | 55 | 1,44 | 8 | 14,55 | | | 2 | 3,64 | 4 | 7,27 | 41 | 74,55 |
| Facultad de Odontología | | 94 | 2,46 | 6 | 6,38 | 3 | 3,19 | 7 | 7,45 | 13 | 13,83 | 65 | 69,15 |
| Área de Ciencias Agroalimentarias | | 58 | 1,52 | 15 | 25,86 | | | 14 | 24,14 | 20 | 34,48 | 9 | 15,52 |
| Facultad de Ciencias Agroalimentarias | | 58 | 1,52 | 15 | 25,86 | | | 14 | 24,14 | 20 | 34,48 | 9 | 15,52 |
| Economía Agrícola y Agronegocios | | 23 | 0,60 | | | | | 2 | 8,70 | 17 | 73,91 | 4 | 17,39 |
| Agronomía | | 14 | 0,37 | 4 | 28,57 | | | 7 | 50,00 | | | 3 | 21,43 |
| Zootecnia | | 15 | 0,39 | 11 | 73,33 | | | 1 | 6,67 | 1 | 6,67 | 2 | 13,33 |
| Tecnología de Alimentos | | 6 | 0,16 | | | | | 4 | 66,67 | 2 | 33,33 | | |
| Área de Ingeniería y Arquitectura | | 315 | 8,23 | 47 | 14,92 | 17 | 5,40 | 27 | 8,57 | 149 | 47,30 | 75 | 23,81 |
| Facultad de Ingeniería | | 315 | 8,23 | 47 | 14,92 | 17 | 5,40 | 27 | 8,57 | 149 | 47,30 | 75 | 23,81 |
| Ingeniería Agrícola | | 17 | 0,44 | 3 | 17,65 | 2 | 11,76 | 1 | 5,88 | 10 | 58,82 | 1 | 5,88 |
| Ingeniería Civil | | 51 | 1,33 | 5 | 9,80 | 2 | 3,92 | 6 | 11,76 | 37 | 72,55 | 1 | 1,96 |
| Ingeniería Eléctrica | | 55 | 1,44 | 7 | 12,73 | 3 | 5,45 | 3 | 5,45 | 34 | 61,82 | 8 | 14,55 |
| Ingeniería Industrial | | 34 | 0,89 | 6 | 17,65 | 1 | 2,94 | 8 | 23,53 | 11 | 32,35 | 8 | 23,53 |
| Ingeniería Mecánica | | 31 | 0,81 | 5 | 16,13 | 2 | 6,45 | 1 | 3,23 | 20 | 64,52 | 3 | 9,68 |
| Ingeniería Química | | 19 | 0,50 | 7 | 36,84 | | | 2 | 10,53 | 10 | 52,63 | | |
| Arquitectura | | 53 | 1,38 | 3 | 5,66 | 6 | 11,32 | 2 | 3,77 | 9 | 16,98 | 33 | 62,26 |
| Ingeniería Topográfica | | 23 | 0,60 | 1 | 4,35 | 1 | 4,35 | 1 | 4,35 | 10 | 43,48 | 10 | 43,48 |
| Cs. Computación e Informática | | 32 | 0,84 | 10 | 31,25 | | | 3 | 9,38 | 8 | 25,00 | 11 | 34,38 |
| Estudios Generales | | 50 | 1,31 | 11 | 22,00 | 2 | 4,00 | 20 | 40,00 | 17 | 34,00 | | |
| Proyecto Trópico Húmedo Golfo | | 31 | 0,81 | 6 | 19,35 | | | 9 | 29,03 | 10 | 32,26 | 6 | 19,35 |
| Proyecto Sede Interuniversitaria Alajuela | | 56 | 1,46 | 6 | 10,71 | 3 | 5,36 | 4 | 7,14 | 37 | 66,07 | 6 | 10,71 |
| Investigación | | 607 | 15,86 | 61 | 10,05 | 14 | 2,31 | 56 | 9,23 | 149 | 24,55 | 327 | 53,87 |
| Institutos de Investigación | | 87 | 2,27 | 13 | 14,94 | 6 | 6,90 | 25 | 28,74 | 31 | 35,63 | 12 | 13,79 |
| Centros de Investigación | | 105 | 2,74 | 34 | 32,38 | 7 | 6,67 | 23 | 21,90 | 35 | 33,33 | 6 | 5,71 |
| Estaciones Experimentales | | 16 | 0,42 | 13 | 81,25 | | | 3 | 18,75 | | | | |
| Sistema Estudios de Posgrado | | 111 | 2,90 | 1 | 0,90 | 1 | 0,90 | 4 | 3,60 | 69 | 62,16 | 36 | 32,43 |
| Especialidades Médicas | | 288 | 7,52 | | | | | 1 | 0,35 | 14 | 4,86 | 273 | 94,79 |
| Sedes Regionales | | 740 | 19,33 | 72 | 9,73 | 30 | 4,05 | 137 | 18,51 | 336 | 45,41 | 165 | 22,30 |
| Sede Regional de Occidente | | 190 | 4,96 | 27 | 14,21 | 6 | 3,16 | 37 | 19,47 | 91 | 47,89 | 29 | 15,26 |
| Sede Regional del Atlántico | | 179 | 4,68 | 7 | 3,91 | 4 | 2,23 | 25 | 13,97 | 89 | 49,72 | 54 | 30,17 |
| Sede Regional de Guanacaste | | 165 | 4,31 | 17 | 10,30 | 7 | 4,24 | 32 | 19,39 | 68 | 41,21 | 41 | 24,85 |
| Sede Regional de Limón | | 119 | 3,11 | 10 | 8,40 | 5 | 4,20 | 28 | 23,53 | 45 | 37,82 | 31 | 26,05 |
| Sede Regional del Pacífico | | 87 | 2,27 | 11 | 12,64 | 8 | 9,20 | 15 | 17,24 | 43 | 49,43 | 10 | 11,49 |

Nota: Un docente puede tener dos tipos de jornada en cada Unidad Académica, tiempo profesor u horas profesor, y se contabilizan ambos tipos si los tuviere. Un docente puede tener jornadas en varias unidades académicas, y el total de la UCR considera sus jornadas en todas las Unidades Académicas donde tenga nombramiento.

1/ La distribución vertical es con respecto al total de la Universidad y la horizontal es con respecto al total de la Unidad.

Fuente: Sección Técnica de Cargas Académicas. Centro de Evaluación Académica. Oficina de Planificación Universitaria.

Cuadro RH13: Distribución del personal docente, interino según jornada, por unidad. II ciclo 2010.

| Unidades | Jornada | Total ^{1/} | | Tiempo Completo | | 3/4 de tiempo | | 1/2 tiempo | | 1/4 de tiempo | | Otras Jornadas | |
|--|---------|---------------------|--------|-----------------|-------|---------------|-------|------------|-------|---------------|-------|----------------|-------|
| | | abs. | % | abs. | % | abs. | % | abs. | % | abs. | % | abs. | % |
| Universidad de Costa Rica | | 3565 | 100,00 | 403 | 11,30 | 115 | 3,23 | 481 | 13,49 | 1 341 | 37,62 | 1 225 | 34,36 |
| Sede Rodrigo Facio | | 2828 | 79,33 | 327 | 11,56 | 90 | 3,18 | 345 | 12,20 | 1 023 | 36,17 | 1 043 | 36,88 |
| Docencia | | 2488 | 69,79 | 269 | 10,81 | 76 | 3,05 | 288 | 11,58 | 868 | 34,89 | 987 | 39,67 |
| Área de Artes y Letras | | 170 | 4,77 | 25 | 14,71 | 9 | 5,29 | 29 | 17,06 | 45 | 26,47 | 62 | 36,47 |
| Facultad de Bellas Artes | | 90 | 2,52 | 14 | 15,56 | 5 | 5,56 | 18 | 20,00 | 31 | 34,44 | 22 | 24,44 |
| Artes Dramáticas | | 22 | 0,62 | 3 | 13,64 | 1 | 4,55 | 3 | 13,64 | 6 | 27,27 | 9 | 40,91 |
| Artes Musicales | | 41 | 1,15 | 3 | 7,32 | 2 | 4,88 | 9 | 21,95 | 18 | 43,90 | 9 | 21,95 |
| Artes Plásticas | | 27 | 0,76 | 8 | 29,63 | 2 | 7,41 | 6 | 22,22 | 7 | 25,93 | 4 | 14,81 |
| Facultad de Letras | | 80 | 2,24 | 11 | 13,75 | 4 | 5,00 | 11 | 13,75 | 14 | 17,50 | 40 | 50,00 |
| Filología | | 7 | 0,20 | 5 | 71,43 | | | 2 | 28,57 | | | | |
| Filosofía | | 13 | 0,36 | 1 | 7,69 | | | 4 | 30,77 | 6 | 46,15 | 2 | 15,38 |
| Lenguas Modernas | | 60 | 1,68 | 5 | 8,33 | 4 | 6,67 | 5 | 8,33 | 8 | 13,33 | 38 | 63,33 |
| Área de Ciencias Básicas | | 206 | 5,78 | 45 | 21,84 | 8 | 3,88 | 29 | 14,08 | 63 | 30,58 | 61 | 29,61 |
| Facultad de Ciencias | | 206 | 5,78 | 45 | 21,84 | 8 | 3,88 | 29 | 14,08 | 63 | 30,58 | 61 | 29,61 |
| Biología | | 26 | 0,73 | 2 | 7,69 | 3 | 11,54 | 4 | 15,38 | 10 | 38,46 | 7 | 26,92 |
| Física | | 56 | 1,57 | 6 | 10,71 | | | 11 | 19,64 | 22 | 39,29 | 17 | 30,36 |
| Geología | | 21 | 0,59 | 3 | 14,29 | | | 3 | 14,29 | 8 | 38,10 | 7 | 33,33 |
| Matemática | | 77 | 2,16 | 25 | 32,47 | | | 7 | 9,09 | 20 | 25,97 | 25 | 32,47 |
| Química | | 26 | 0,73 | 9 | 34,62 | 5 | 19,23 | 4 | 15,38 | 3 | 11,54 | 5 | 19,23 |
| Área de Ciencias Sociales | | 858 | 24,07 | 51 | 5,94 | 32 | 3,73 | 111 | 12,94 | 366 | 42,66 | 298 | 34,73 |
| Facultad de Ciencias Económicas | | 201 | 5,64 | 1 | 0,50 | 9 | 4,48 | 34 | 16,92 | 132 | 65,67 | 25 | 12,44 |
| Administración de Negocios | | 110 | 3,09 | | | 3 | 2,73 | 16 | 14,55 | 76 | 69,09 | 15 | 13,64 |
| Administración Pública | | 51 | 1,43 | | | 3 | 5,88 | 6 | 11,76 | 35 | 68,63 | 7 | 13,73 |
| Economía | | 24 | 0,67 | 1 | 4,17 | | | 8 | 33,33 | 15 | 62,50 | | |
| Estadística | | 16 | 0,45 | | | 3 | 18,75 | 4 | 25,00 | 6 | 37,50 | 3 | 18,75 |
| Facultad de Ciencias Sociales | | 292 | 8,19 | 21 | 7,19 | 15 | 5,14 | 32 | 10,96 | 136 | 46,58 | 88 | 30,14 |
| Cs. de la Comunicación Colectiva | | 62 | 1,74 | 5 | 8,06 | 3 | 4,84 | 6 | 9,68 | 27 | 43,55 | 21 | 33,87 |
| Antropología | | 19 | 0,53 | 2 | 10,53 | | | 5 | 26,32 | 8 | 42,11 | 4 | 21,05 |
| Sociología | | 21 | 0,59 | 1 | 4,76 | 1 | 4,76 | | | 16 | 76,19 | 3 | 14,29 |
| Ciencias Políticas | | 34 | 0,95 | 3 | 8,82 | 3 | 8,82 | 4 | 11,76 | 22 | 64,71 | 2 | 5,88 |
| Historia | | 27 | 0,76 | 1 | 3,70 | 1 | 3,70 | 4 | 14,81 | 18 | 66,67 | 3 | 11,11 |
| Geografía | | 14 | 0,39 | 2 | 14,29 | 3 | 21,43 | 2 | 14,29 | 7 | 50,00 | | |
| Psicología | | 62 | 1,74 | 1 | 1,61 | | | 6 | 9,68 | 18 | 29,03 | 37 | 59,68 |
| Trabajo Social | | 53 | 1,49 | 6 | 11,32 | 4 | 7,55 | 5 | 9,43 | 20 | 37,74 | 18 | 33,96 |
| Facultad de Derecho | | 127 | 3,56 | 7 | 5,51 | | | 10 | 7,87 | 31 | 24,41 | 79 | 62,20 |
| Facultad de Educación | | 238 | 6,68 | 22 | 9,24 | 8 | 3,36 | 35 | 14,71 | 67 | 28,15 | 106 | 44,54 |
| Administración Educativa | | 20 | 0,56 | 3 | 15,00 | | | 5 | 25,00 | 3 | 15,00 | 9 | 45,00 |
| Formación Docente | | 107 | 3,00 | 5 | 4,67 | 4 | 3,74 | 13 | 12,15 | 29 | 27,10 | 56 | 52,34 |
| Orient. y Educación Especial | | 67 | 1,88 | 4 | 5,97 | 2 | 2,99 | 12 | 17,91 | 21 | 31,34 | 28 | 41,79 |
| Bibliotecas y Cs. Información | | 24 | 0,67 | 5 | 20,83 | 1 | 4,17 | | | 9 | 37,50 | 9 | 37,50 |
| Educación Física y Deportes | | 20 | 0,56 | 5 | 25,00 | 1 | 5,00 | 5 | 25,00 | 5 | 25,00 | 4 | 20,00 |
| Área de Salud | | 768 | 21,54 | 67 | 8,72 | 11 | 1,43 | 55 | 7,16 | 170 | 22,14 | 465 | 60,55 |
| Facultad de Farmacia | | 98 | 2,75 | 19 | 19,39 | | | 4 | 4,08 | 5 | 5,10 | 70 | 71,43 |
| Facultad de Medicina | | 542 | 15,20 | 34 | 6,27 | 7 | 1,29 | 42 | 7,75 | 143 | 26,38 | 316 | 58,30 |
| Medicina | | 338 | 9,48 | 6 | 1,78 | 3 | 0,89 | 16 | 4,73 | 59 | 17,46 | 254 | 75,15 |
| Enfermería | | 33 | 0,93 | 15 | 45,45 | | | 11 | 33,33 | 3 | 9,09 | 4 | 12,12 |
| Nutrición | | 37 | 1,04 | 9 | 24,32 | | | 6 | 16,22 | 4 | 10,81 | 18 | 48,65 |
| Salud Pública | | 21 | 0,59 | | | | | 2 | 9,52 | 8 | 38,10 | 11 | 52,38 |
| Tecnologías en Salud | | 113 | 3,17 | 4 | 3,54 | 4 | 3,54 | 7 | 6,19 | 69 | 61,06 | 29 | 25,66 |
| Facultad de Microbiología | | 35 | 0,98 | 10 | 28,57 | | | 4 | 11,43 | 10 | 28,57 | 11 | 31,43 |
| Facultad de Odontología | | 93 | 2,61 | 4 | 4,30 | 4 | 4,30 | 5 | 5,38 | 12 | 12,90 | 68 | 73,12 |
| Área de Ciencias Agroalimentarias | | 60 | 1,68 | 14 | 23,33 | | | 11 | 18,33 | 21 | 35,00 | 14 | 23,33 |
| Facultad de Ciencias Agroalimentarias | | 60 | 1,68 | 14 | 23,33 | | | 11 | 18,33 | 21 | 35,00 | 14 | 23,33 |
| Economía Agrícola y Agronegocios | | 25 | 0,70 | | | | | 4 | 16,00 | 17 | 68,00 | 4 | 16,00 |
| Agronomía | | 14 | 0,39 | 3 | 21,43 | | | 3 | 21,43 | | | 8 | 57,14 |
| Zootecnia | | 15 | 0,42 | 11 | 73,33 | | | | | 2 | 13,33 | 2 | 13,33 |
| Tecnología de Alimentos | | 6 | 0,17 | | | | | 4 | 66,67 | 2 | 33,33 | | |
| Área de Ingeniería y Arquitectura | | 295 | 8,27 | 41 | 13,90 | 12 | 4,07 | 24 | 8,14 | 145 | 49,15 | 73 | 24,75 |
| Facultad de Ingeniería | | 295 | 8,27 | 41 | 13,90 | 12 | 4,07 | 24 | 8,14 | 145 | 49,15 | 73 | 24,75 |
| Ingeniería Agrícola | | 17 | 0,48 | 3 | 17,65 | 2 | 11,76 | | | 10 | | 2 | 11,76 |
| Ingeniería Civil | | 51 | 1,43 | 5 | 9,80 | 2 | 3,92 | 6 | 11,76 | 37 | | 1 | 1,96 |
| Ingeniería Eléctrica | | 52 | 1,46 | 6 | 11,54 | 1 | 1,92 | 5 | 9,62 | 34 | | 6 | 11,54 |
| Ingeniería Industrial | | 38 | 1,07 | 4 | 10,53 | 2 | 5,26 | 4 | 10,53 | 18 | | 10 | 26,32 |
| Ingeniería Mecánica | | 31 | 0,87 | 6 | 19,35 | 2 | 6,45 | 1 | 3,23 | 20 | | 2 | 6,45 |
| Ingeniería Química | | 18 | 0,50 | 7 | 38,89 | | | 3 | 16,67 | 8 | 44,44 | | |
| Arquitectura | | 36 | 1,01 | | | 2 | 5,56 | | | 7 | 19,44 | 27 | 75,00 |
| Ingeniería Topográfica | | 20 | 0,56 | 1 | 5,00 | 1 | 5,00 | 4 | 20,00 | 2 | 10,00 | 12 | 60,00 |
| Cs. Computación e Informática | | 32 | 0,90 | 9 | 28,13 | | | 1 | 3,13 | 9 | 28,13 | 13 | 40,63 |
| Estudios Generales | | 47 | 1,32 | 11 | 23,40 | 1 | 2,13 | 19 | 40,43 | 16 | 34,04 | | |
| Proy. Sede Interunivers. Alajuela | | 52 | 1,46 | 7 | 13,46 | 3 | 5,77 | 4 | 7,69 | 32 | 61,54 | 6 | 11,54 |
| Proyecto Trópico Húmedo Golfito | | 32 | 0,90 | 8 | 25,00 | | | 6 | 18,75 | 10 | 31,25 | 8 | 25,00 |
| Investigación | | 340 | 9,54 | 58 | 17,06 | 14 | 4,12 | 57 | 16,76 | 155 | 45,59 | 56 | 16,47 |
| Institutos de Investigación | | 92 | 2,58 | 12 | 13,04 | 9 | 9,78 | 24 | 26,09 | 38 | 41,30 | 9 | 9,78 |
| Centros de Investigación | | 109 | 3,06 | 34 | 31,19 | 4 | 3,67 | 27 | 24,77 | 37 | 33,94 | 7 | 6,42 |
| Estaciones Experimentales | | 14 | 0,39 | 11 | 78,57 | | | 2 | 14,29 | 1 | 7,14 | | |
| Sistema Estudios de Posgrado | | 125 | 3,51 | 1 | 0,80 | 1 | 0,80 | 4 | 3,20 | 79 | 63,20 | 40 | 32,00 |
| Sedes Regionales | | 737 | 20,67 | 76 | 10,31 | 25 | 3,39 | 136 | 18,45 | 318 | 43,15 | 182 | 24,69 |
| Sede Regional de Occidente | | 179 | 5,02 | 30 | 16,76 | 7 | 3,91 | 39 | 21,79 | 76 | 42,46 | 27 | 15,08 |
| Sede Regional del Atlántico | | 181 | 5,08 | 7 | 3,87 | 7 | 3,87 | 28 | 15,47 | 76 | 41,99 | 63 | 34,81 |
| Sede Regional de Guanacaste | | 179 | 5,02 | 19 | 10,61 | 3 | 1,68 | 31 | 17,32 | 78 | 43,58 | 48 | 26,82 |
| Sede Regional de Limón | | 123 | 3,45 | 10 | 8,13 | 3 | 2,44 | 27 | 21,95 | 45 | 36,59 | 38 | 30,89 |
| Sede Regional del Pacífico | | 75 | 2,10 | 10 | 13,33 | 5 | 6,67 | 11 | 14,67 | 43 | 57,33 | 6 | 8,00 |

Nota: Un docente puede tener dos tipos de jornada en cada Unidad Académica, tiempo profesor u horas profesor, y se contabilizan ambos tipos si los tuvieren. Un docente puede tener jornadas en varias unidades académicas, y el total de la UCR considera sus jornadas en todas las Unidades Académicas donde tenga nombramiento.

1/ La distribución vertical es con respecto al total de la Universidad y la horizontal es con respecto al total de la Unidad.

Fuente: Sección Técnica de Cargas Académicas. Centro de Evaluación Académica. Oficina de Planificación Universitaria.

Gráfico RH7

Panorama Cuantitativo. 2010
Distribución absoluta del Personal Docente interino, según
jornada I ciclo y II ciclo

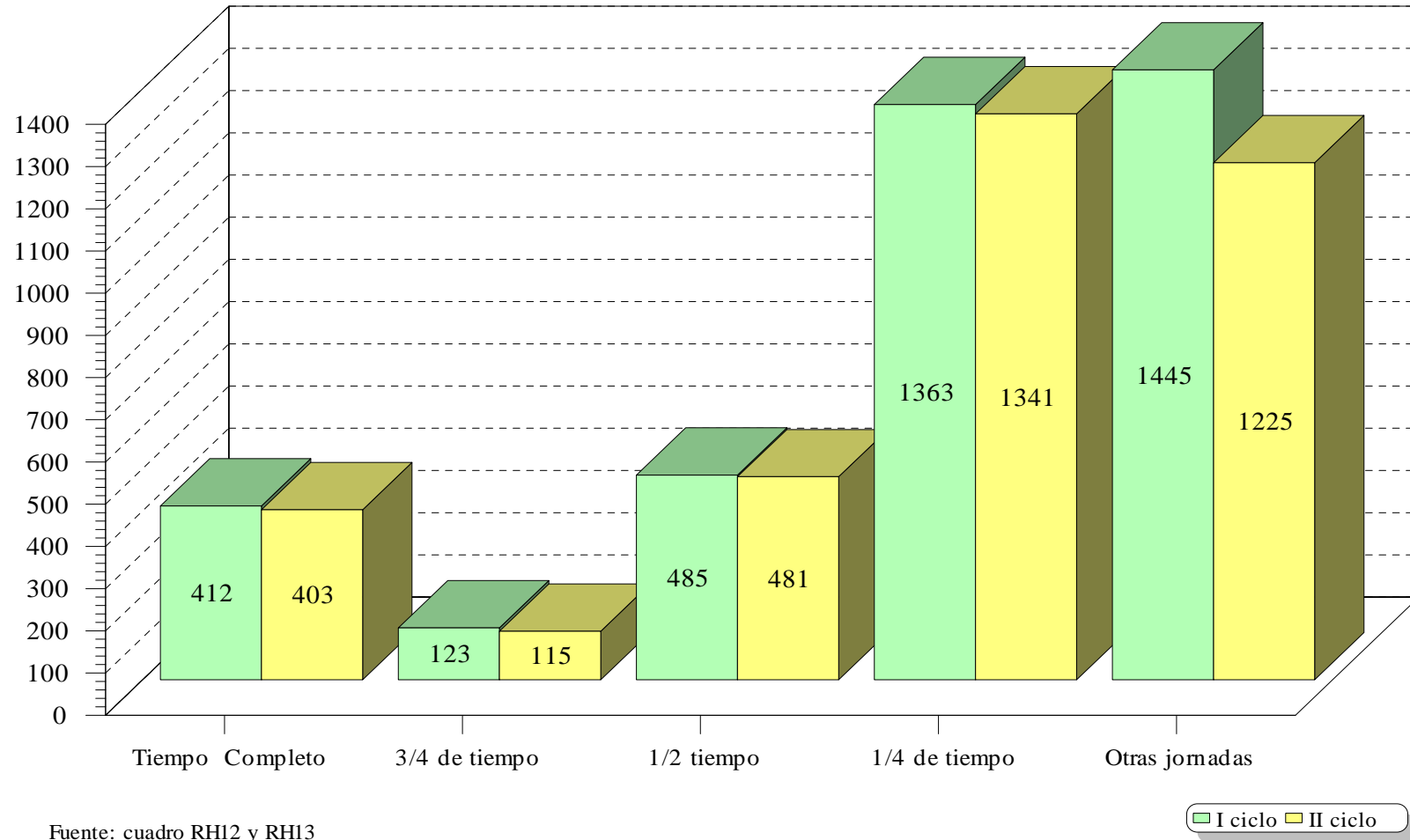

Universidad de Costa Rica
Panorama Cuantitativo Universitario

Cuadro RH14: Personal docente ad honórem, por unidad. 2006 - 2010.

| Unidades | Año | 2006 | | 2007 | | 2008 | | 2009 | | 2010 | |
|--|-----|---------|----------|---------|----------|---------|----------|---------|----------|---------|----------|
| | | I Ciclo | II Ciclo | I Ciclo | II Ciclo | I Ciclo | II Ciclo | I Ciclo | II Ciclo | I Ciclo | II Ciclo |
| Universidad de Costa Rica | | 193 | 240 | 221 | 198 | 147 | 155 | 334 | 229 | 179 | 162 |
| Sede Rodrigo Facio | | 178 | 233 | 215 | 191 | 137 | 147 | 326 | 216 | 168 | 155 |
| Docencia | | 173 | 232 | 205 | 176 | 137 | 147 | 313 | 200 | 157 | 143 |
| Área de Artes y Letras | | 8 | 9 | 10 | 6 | 6 | 6 | 8 | 7 | 11 | 4 |
| Facultad de Bellas Artes | | 1 | 1 | 1 | 1 | 1 | | 1 | 1 | 1 | |
| Artes Plásticas | | | | | | | | | 1 | | |
| Artes Dramáticas | | 1 | 1 | 1 | 1 | 1 | | 1 | | 1 | |
| Facultad de Letras | | 7 | 8 | 9 | 5 | 5 | 6 | 7 | 6 | 10 | 4 |
| Filología | | 1 | 1 | 2 | 1 | 1 | 1 | 1 | 1 | 1 | 1 |
| Lenguas Modernas | | 6 | 7 | 7 | 4 | 4 | 5 | 6 | 5 | 9 | 3 |
| Área de Ciencias Básicas | | 1 | 1 | | 5 | 4 | 4 | 3 | | | |
| Facultad de Ciencias | | 1 | 1 | | 5 | 4 | 4 | | | | |
| Geología | | | | | 5 | 4 | 4 | 3 | | | |
| Matemática | | 1 | 1 | | | | | | | | |
| Área de Ciencias Sociales | | 6 | 10 | 16 | 11 | 24 | 19 | 12 | 11 | 16 | 22 |
| Facultad de Ciencias Económicas | | 4 | 6 | 13 | 9 | 10 | 8 | 9 | 9 | 10 | 20 |
| Administración de Negocios | | 4 | 2 | 5 | 4 | 4 | 3 | 5 | 6 | 3 | 4 |
| Economía | | | | 2 | 1 | 3 | 1 | 2 | 1 | 3 | 2 |
| Administración Pública | | | 4 | 6 | 4 | 3 | 4 | 2 | 2 | 4 | 14 |
| Facultad de Ciencias Sociales | | 2 | 4 | 3 | 1 | 14 | 11 | 1 | | 2 | |
| Antropología | | 1 | 2 | 1 | 1 | | | | | | |
| Sociología | | | | | | 1 | 1 | | | | |
| Cs. de la Comunicación Colectiva | | | | | | | | | | 2 | |
| Historia | | 1 | | 1 | | 1 | | 1 | | | |
| Psicología | | | | | | 11 | 9 | | | | |
| Ciencias Políticas | | | 2 | 1 | | | 1 | | | | |
| Trabajo Social | | | | | | 1 | | | | | |
| Facultad de Derecho | | | | | | | | | | 1 | |
| Facultad de Educación | | | | | 1 | | | 2 | 2 | 3 | 2 |
| Bibliotecas y Cs. Información | | | | | 1 | | | 2 | 2 | 3 | 2 |
| Área de Salud | | 152 | 209 | 175 | 150 | 96 | 113 | 106 | 113 | 119 | 111 |
| Facultad de Farmacia | | | | | | | | | | | |
| Facultad de Medicina | | 144 | 195 | 137 | 133 | 83 | 90 | 89 | 94 | 88 | 83 |
| Medicina | | 142 | 192 | 132 | 132 | 81 | 86 | 88 | 89 | 82 | 81 |
| Enfermería | | | 2 | 2 | 1 | 2 | 2 | | | | |
| Tecnologías en Salud | | | | 2 | | | | | 1 | 3 | 1 |
| Salud Pública | | 2 | 1 | 1 | | | 2 | 1 | 4 | 3 | 1 |
| Facultad de Microbiología | | 8 | 2 | 34 | 4 | 2 | 2 | 2 | 2 | 2 | 3 |
| Facultad de Odontología | | | 12 | 4 | 13 | 11 | 21 | 15 | 17 | 29 | 25 |
| Área de Ciencias Agroalimentarias | | 1 | 1 | 1 | 1 | 1 | 1 | 1 | 1 | 2 | 3 |
| Facultad de Ciencias Agroalimentarias | | 1 | 1 | 1 | 1 | 1 | 1 | 1 | 1 | 2 | 3 |
| Economía Agrícola y Agronegocios | | 1 | 1 | 1 | 1 | 1 | 1 | 1 | 1 | 2 | 3 |
| Área de Ingeniería y Arquitectura | | 5 | 2 | 2 | 2 | 3 | 2 | 2 | 1 | 7 | 2 |
| Facultad de Ingeniería | | 5 | 2 | 2 | 2 | 3 | 2 | 2 | 1 | 7 | 2 |
| Ingeniería Eléctrica | | 5 | 2 | 2 | 2 | 2 | 2 | 2 | 1 | 7 | 2 |
| Arquitectura | | | | | | 1 | | | | | |
| Estudios Generales | | | | 1 | 1 | 3 | 2 | 1 | 1 | 2 | 1 |
| Especialidades Médicas | | | | | | | | 180 | 66 | | |
| Recinto de Golfito | | | | | | 1 | 1 | | | 1 | 1 |
| Investigación | | 5 | 1 | 10 | 15 | | | 13 | 16 | 11 | 12 |
| Institutos | | 5 | 1 | 10 | 15 | | | 13 | 16 | 11 | 12 |
| Ins. Inv. Agronómicas | | | | | | | | | | 1 | 1 |
| Ins. Inv. Psicológicas | | 5 | | 10 | 15 | | | 13 | 16 | 10 | 11 |
| Ins. de Investigaciones en Salud | | | 1 | | | | | | | | |
| Sedes Regionales | | 15 | 7 | 6 | 7 | 10 | 8 | 8 | 13 | 11 | 7 |
| Sede Regional de Occidente | | 2 | 1 | | 1 | 2 | 1 | 2 | 8 | 3 | 1 |
| Sede Regional del Atlántico | | 12 | 6 | 6 | 6 | 8 | 7 | 6 | 5 | 8 | 6 |

Fuente: Vicerrectoría de Docencia.
Oficina de Planificación Universitaria.

Cuadro RH15: Distribución de la carga académica del personal docente por unidad, (horas reloj por semana), para el I ciclo 2010.

| Unidades | Total ¹⁾ | | Docencia | | Investigación | | Acción Social | | Cargas Doc. Adm. | |
|--|---------------------|---------------|------------------|--------------|------------------|--------------|-----------------|--------------|------------------|--------------|
| | abs. | % | abs. | % | abs. | % | abs. | % | abs. | % |
| Universidad de Costa Rica | 125.833,51 | 100,00 | 85.488,74 | 67,94 | 11.201,73 | 8,90 | 7.077,16 | 5,62 | 22.065,88 | 17,54 |
| Sede Rodrigo Facio | 105.466,51 | 83,81 | 70.124,74 | 66,49 | 10.634,73 | 10,08 | 5.230,16 | 4,96 | 19.476,88 | 18,47 |
| Área de Artes y Letras | 9.093,12 | 7,23 | 7.046,32 | 77,49 | 285,00 | 3,13 | 217,00 | 2,39 | 1.544,80 | 16,99 |
| Facultad de Bellas Artes | 3.694,32 | 2,94 | 3.037,32 | 82,22 | 10,00 | 0,27 | 42,00 | 1,14 | 605,00 | 16,38 |
| Artes Dramáticas | 444,00 | 0,35 | 295,00 | 66,44 | | | 17,00 | 3,83 | 132,00 | 29,73 |
| Artes Musicales | 1.901,00 | 1,51 | 1.616,00 | 85,01 | 10,00 | 0,53 | 3,00 | 0,16 | 272,00 | 14,31 |
| Artes Plásticas | 1.349,32 | 1,07 | 1.126,32 | 83,47 | | | 22,00 | 1,63 | 201,00 | 14,90 |
| Facultad de Letras | 5.398,80 | 4,29 | 4.009,00 | 74,26 | 275,00 | 5,09 | 175,00 | 3,24 | 939,80 | 17,41 |
| Filología | 1.528,00 | 1,21 | 991,00 | 64,86 | 190,00 | 12,43 | 25,00 | 1,64 | 322,00 | 21,07 |
| Filosofía | 951,80 | 0,76 | 668,00 | 70,18 | 70,00 | 7,35 | 10,00 | 1,05 | 203,80 | 21,41 |
| Lenguas Modernas | 2.919,00 | 2,32 | 2.350,00 | 80,51 | 15,00 | 0,51 | 140,00 | 4,80 | 414,00 | 14,18 |
| Área de Ciencias Básicas | 11.011,51 | 8,75 | 6.231,51 | 56,59 | 1.785,00 | 16,21 | 407,00 | 3,70 | 2.588,00 | 23,50 |
| Facultad de Ciencias | 11.011,51 | 8,75 | 6.231,51 | 56,59 | 1.785,00 | 16,21 | 407,00 | 3,70 | 2.588,00 | 23,50 |
| Biología | 1.868,50 | 1,48 | 719,50 | 38,51 | 360,00 | 19,27 | 63,00 | 3,37 | 726,00 | 38,85 |
| Física | 2.418,95 | 1,92 | 1.243,45 | 51,40 | 487,50 | 20,15 | 127,00 | 5,25 | 561,00 | 23,19 |
| Geología | 796,00 | 0,63 | 389,00 | 48,87 | 127,00 | 15,95 | 37,00 | 4,65 | 243,00 | 30,53 |
| Matemática | 3.621,00 | 2,88 | 2.207,00 | 61,22 | 77,52 | 2,14 | 100,00 | 2,76 | 459,00 | 12,68 |
| Química | 2.307,06 | 1,83 | 1.072,56 | 46,49 | 555,50 | 24,08 | 80,00 | 3,47 | 599,00 | 25,96 |
| Área de Ciencias Sociales | 24.450,05 | 19,43 | 16.653,05 | 68,11 | 995,00 | 4,07 | 1.136,00 | 4,65 | 5.666,00 | 23,17 |
| Facultad de Ciencias Económicas | 6.116,50 | 4,86 | 4.903,00 | 80,16 | 120,00 | 1,96 | 219,00 | 3,58 | 874,50 | 14,30 |
| Administración de Negocios | 2.444,00 | 1,94 | 2.208,00 | 90,34 | | | 60,00 | 2,45 | 176,00 | 7,20 |
| Administración Pública | 1.879,50 | 1,49 | 1.529,00 | 81,35 | 20,00 | 1,06 | 54,00 | 2,87 | 276,50 | 14,71 |
| Economía | 976,00 | 0,78 | 661,00 | 67,73 | 55,00 | 5,64 | 58,00 | 5,94 | 202,00 | 20,70 |
| Estadística | 817,00 | 0,65 | 505,00 | 61,81 | 45,00 | 5,51 | 47,00 | 5,75 | 220,00 | 26,93 |
| Facultad de Ciencias Sociales | 9.468,00 | 7,52 | 6.063,00 | 64,04 | 639,00 | 6,75 | 421,00 | 4,45 | 2.345,00 | 24,77 |
| Antropología | 714,00 | 0,57 | 415,00 | 58,12 | 95,00 | 13,31 | 15,00 | 2,10 | 189,00 | 26,47 |
| Sociología | 1.103,00 | 0,88 | 705,00 | 63,92 | 103,00 | 9,34 | 20,00 | 1,81 | 275,00 | 24,93 |
| Cs. de la comunicación Colectiva | 1.414,00 | 1,12 | 869,00 | 61,46 | 100,00 | 7,07 | 50,00 | 3,54 | 395,00 | 27,93 |
| Ciencias Políticas | 1.026,50 | 0,82 | 579,50 | 56,45 | 30,00 | 2,92 | 15,00 | 1,46 | 402,00 | 39,16 |
| Historia | 1.359,00 | 1,08 | 847,00 | 62,33 | 847,00 | 62,33 | 11,77 | 0,87 | 70,00 | 5,15 |
| Geografía | 746,00 | 0,59 | 557,00 | 74,66 | 40,00 | 5,36 | | | 149,00 | 19,97 |
| Psicología | 1.881,50 | 1,50 | 1.423,50 | 75,66 | 50,00 | 2,66 | 55,00 | 2,92 | 353,00 | 18,76 |
| Trabajo Social | 1.224,00 | 0,97 | 667,00 | 54,49 | 61,00 | 4,98 | 196,00 | 16,01 | 300,00 | 24,51 |
| Facultad de Derecho | 2.972,50 | 2,36 | 2.023,50 | 68,07 | 20,00 | 0,67 | 115,00 | 3,87 | 814,00 | 27,38 |
| Facultad de Educación | 5.893,05 | 4,68 | 3.663,55 | 62,17 | 216,00 | 3,67 | 381,00 | 6,47 | 1.632,50 | 27,70 |
| Administración Educativa | 699,00 | 0,55 | 348,50 | 50,58 | | | | | 340,50 | 49,42 |
| Formación Docente | 1.879,00 | 1,57 | 1.236,00 | 65,83 | 75,00 | 3,81 | 216,00 | 10,96 | 443,00 | 23,59 |
| Orient. y Educación Especial | 1.270,00 | 1,01 | 938,00 | 73,86 | 45,00 | 3,54 | 60,00 | 4,72 | 227,00 | 17,87 |
| Bibliotecas y Cs. Informac. | 863,00 | 0,69 | 452,00 | 52,38 | 36,00 | 4,17 | 43,00 | 4,98 | 332,00 | 38,47 |
| Educación Física y Deportes | 1.101,05 | 0,88 | 689,05 | 62,58 | 60,00 | 5,45 | 62,00 | 5,63 | 290,00 | 26,34 |
| Área de Salud | 26.869,32 | 21,35 | 20.802,72 | 77,42 | 1.212,50 | 4,51 | 1.417,00 | 5,27 | 3.437,10 | 12,79 |
| Facultad de Farmacia | 1.902,00 | 1,51 | 856,50 | 45,03 | 308,00 | 16,19 | 338,00 | 17,77 | 399,50 | 21,00 |
| Facultad de Medicina | 18.882,95 | 14,85 | 16.210,35 | 86,77 | 278,50 | 1,49 | 489,00 | 2,62 | 1.705,10 | 9,13 |
| Medicina | 7.338,45 | 5,83 | 6.608,35 | 90,05 | 116,50 | 1,59 | 70,00 | 0,95 | 543,60 | 7,41 |
| Enfermería | 2.934,00 | 2,33 | 2.492,50 | 84,95 | 40,00 | 1,36 | 20,00 | 0,68 | 381,50 | 13,00 |
| Especialidades Médicas | 4.957,50 | | 4.942,50 | | | | | | 15,00 | |
| Salud Pública | 660,50 | 0,52 | 297,50 | 45,04 | 32,00 | 4,84 | 141,00 | 21,35 | 190,00 | 28,77 |
| Nutrición | 1.107,50 | 0,88 | 537,00 | 48,49 | 25,00 | 2,26 | 198,00 | 17,88 | 347,50 | 31,38 |
| Tecnologías en Salud | 1.685,00 | 1,34 | 1.332,50 | 79,08 | 65,00 | 3,86 | 60,00 | 3,56 | 227,50 | 13,50 |
| Facultad de Microbiología | 2.541,50 | 2,02 | 1.182,50 | 46,53 | 547,00 | 21,52 | 291,00 | 11,45 | 521,00 | 20,50 |
| Facultad de Odontología | 3.742,87 | 2,97 | 2.553,37 | 68,22 | 79,00 | 2,11 | 299,00 | 7,99 | 811,50 | 21,68 |
| Área de Ciencias Agroalimentarias | 3.714,02 | 2,95 | 1.407,53 | 37,90 | 952,90 | 25,66 | 524,66 | 14,13 | 828,93 | 22,32 |
| Facultad de Agronomía | 3.714,02 | 2,95 | 1.407,53 | 37,90 | 952,90 | 25,66 | 524,66 | 14,13 | 828,93 | 22,32 |
| Economía Agrícola y Agonegocios | 644,00 | 0,67 | 430,00 | 66,78 | 50,00 | 7,76 | 50,00 | 7,76 | 169,00 | 26,24 |
| Agronomía | 1.487,24 | 1,18 | 549,75 | 36,96 | 271,00 | 18,22 | 269,66 | 18,13 | 396,63 | 26,68 |
| Zootecnia | 842,78 | 0,67 | 208,88 | 24,78 | 394,90 | 46,86 | 155,10 | 18,39 | 84,00 | 9,97 |
| Tecnología de Alimentos | 540,00 | 0,43 | 218,90 | 40,54 | 92,00 | 17,04 | 50,00 | 9,26 | 179,10 | 33,17 |
| Área de Ingeniería y Arquitectura | 11.368,50 | 9,03 | 8.227,50 | 72,37 | 300,00 | 2,64 | 208,00 | 1,83 | 2.633,00 | 23,16 |
| Facultad de Ingeniería | 11.368,50 | 9,03 | 8.227,50 | 72,37 | 300,00 | 2,64 | 208,00 | 1,83 | 2.633,00 | 23,16 |
| Ingeniería Agrícola | 492,00 | 0,39 | 170,00 | 34,55 | 38,00 | 7,72 | 10,00 | 2,03 | 274,00 | 55,69 |
| Ingeniería Civil | 1.808,00 | 1,44 | 1.358,00 | 75,11 | | | 10,00 | 0,55 | 440,00 | 24,34 |
| Ingeniería Eléctrica | 1.886,50 | 1,50 | 1.384,50 | 73,39 | 20,00 | 1,06 | 33,00 | 1,75 | 449,00 | 23,80 |
| Ingeniería Industrial | 1.076,00 | 0,86 | 695,00 | 64,59 | 30,00 | 2,79 | 37,00 | 3,44 | 314,00 | 29,18 |
| Ingeniería Mecánica | 1.005,00 | 0,80 | 691,00 | 68,76 | 10,00 | 1,00 | 40,00 | 3,98 | 264,00 | 26,27 |
| Ingeniería Química | 1.072,00 | 0,85 | 844,00 | 78,73 | 10,00 | 0,93 | 13,00 | 1,21 | 205,00 | 19,12 |
| Arquitectura | 2.014,00 | 1,60 | 1.586,00 | 78,75 | 40,00 | 1,99 | 20,00 | 0,99 | 368,00 | 18,27 |
| Ingeniería Topográfica | 516,00 | 0,41 | 409,00 | 79,26 | | | 10,00 | 1,94 | 97,00 | 18,80 |
| Cs. Computación e Informac. | 1.499,00 | 1,19 | 1.090,00 | 72,72 | 152,00 | 10,14 | 35,00 | 2,33 | 222,00 | 14,81 |
| Estudios Generales | 4.573,33 | 3,63 | 4.165,00 | 91,07 | 68,33 | 1,49 | 120,00 | 2,62 | 220,00 | 4,81 |
| Recinto de Golfito | 785,00 | 0,62 | 670,00 | 85,35 | 20,00 | 2,55 | 5,00 | 0,64 | 90,00 | 11,46 |
| Proyecto Sede Interuniversitaria Alajuela | 973,00 | 0,77 | 813,00 | 83,56 | | | 10,00 | 1,03 | 150,00 | 15,42 |
| Institutos y Centros de Investigación | 12.628,66 | 10,04 | 4.108,11 | 32,53 | 5.016,00 | 39,72 | 1.185,50 | 9,39 | 2.319,05 | 18,36 |
| Institutos | 3.584,75 | 2,85 | 586,00 | 16,35 | 2.164,00 | 60,37 | 231,00 | 6,44 | 603,75 | 16,84 |
| Ins. Inv. Ciencias Económicas (IICE) | 219,00 | 0,17 | 130,00 | 59,36 | 140,00 | 63,93 | | | 66,00 | 30,14 |
| Ins. Clodomiro Picado (ICP) | 519,00 | 0,41 | 130,00 | 25,05 | 325,00 | 62,62 | 38,00 | 7,32 | 26,00 | 5,01 |
| Ins. Inv. Ingeniería (IINI) | 362,00 | 0,29 | 69,00 | 19,06 | 240,50 | 66,44 | 5,00 | 1,38 | 47,50 | 13,12 |
| Ins. Inv. en Educación (INIE) | 459,00 | 0,36 | 134,00 | 29,20 | 190,00 | 41,39 | 25,00 | 5,45 | 110,00 | 23,87 |
| Ins. Inv. Psicológicas (IIP) | 684,75 | 0,54 | 50,00 | 7,30 | 556,00 | 81,20 | 20,00 | 2,92 | 58,75 | 8,58 |
| Ins. Inv. Salud (INISA) | 819,50 | 0,65 | 123,00 | 15,01 | 489,00 | 59,67 | 53,00 | 6,47 | 154,50 | 18,85 |
| Ins. Inv. Sociales (IIS) | 373,50 | 0,30 | 20,00 | 5,35 | 203,50 | 54,48 | 80,00 | 21,42 | 70,00 | 18,74 |
| Instituto Confucio | 55,00 | 0,04 | 5,00 | 9,09 | | | 10,00 | 18,18 | 40,00 | 72,73 |
| Ins. Inv. Lingüísticas (IIL) | 93,00 | 0,07 | 42,00 | 45,16 | 20,00 | 21,51 | | | 31,00 | 33,33 |
| Centros | 5.104,77 | 4,06 | 953,47 | 18,68 | 2.253,50 | 44,14 | 706,50 | 13,84 | 1.191,30 | 23,34 |
| Ctro. Inv. Agronómicas (CIA) | 406,00 | 0,32 | 73,00 | 17,98 | 240,00 | 59,11 | 10,00 | 2,46 | 83,00 | 20,44 |
| Ctro. Inv. Biol. Celular y Molecular (CIBCM) | 725,00 | 0,58 | 168,00 | 23,17 | 372,00 | 51,31 | 80,00 | 11,03 | 105,00 | 14,48 |
| Ctro. Inv. Cs. del Mar y Limnología (CIMAR) | 222,00 | 0,18 | 5,00 | 2,25 | 150,00 | 67,57 | | | 67,00 | 30,18 |
| Ctro. Inv. Contaminación Amb. (CICA) | 280,00 | 0,22 | 20,00 | 7,14 | 117,50 | 41,96 | | | 115,00 | 41,07 |
| Ctro. Inv. Enf. Tropicales (CIET) | 43,00 | 0,03 | 8,00 | 18,60 | 2,00 | 4,65 | 5,00 | 11,63 | 28,00 | 65,12 |
| Ctro. Inv. Geofísicas (CIGEFI) | 170,00 | 0,14 | 20,00 | | | | | | | |

Universidad de Costa Rica
Panorama Cuantitativo Universitario

Cuadro RH16: Total de carga académica por actividad, para el I ciclo de 2006-2010.

| Actividad | Año | 2006 | | 2007 | | 2008 | | 2009 | | 2010 | |
|------------------------|-----|------------|--------|------------|--------|------------|--------|------------|--------|------------|--------|
| | | abs. | % | abs. | % | abs. | % | abs. | % | abs. | % |
| Total | | 102.666,51 | 100,00 | 106.741,31 | 100,00 | 112.113,21 | 100,00 | 120.519,79 | 100,00 | 125.833,51 | 100,00 |
| Docencia | | 68.665,63 | 66,88 | 71.708,76 | 67,18 | 75.016,62 | 66,91 | 81.703,56 | 67,79 | 85.488,74 | 67,94 |
| Investigación | | 9.225,50 | 8,99 | 10.066,50 | 9,43 | 9.892,59 | 8,82 | 10.766,12 | 8,93 | 11.201,73 | 8,90 |
| Acción Social | | 5.143,00 | 5,01 | 5.288,50 | 4,95 | 5.955,78 | 5,31 | 6.683,35 | 5,55 | 7.077,16 | 5,62 |
| Docente-Administrativo | | 19.632,38 | 19,12 | 19.677,55 | 18,43 | 21.248,22 | 18,95 | 21.366,76 | 17,73 | 22.065,88 | 17,54 |

Nota: Los datos incluyen las unidades docentes y los centros e institutos de investigación.
La carga que se presenta es la real asignada para ese ciclo.

Fuente: Sección de Cargas Académicas. Centro de Evaluación Académica.
Oficina de Planificación Universitaria.

Gráfico RH8

Panorama Cuantitativo Universitario 2010
Distribución relativa de la Carga Académica asignada por actividad.
2006 - 2010

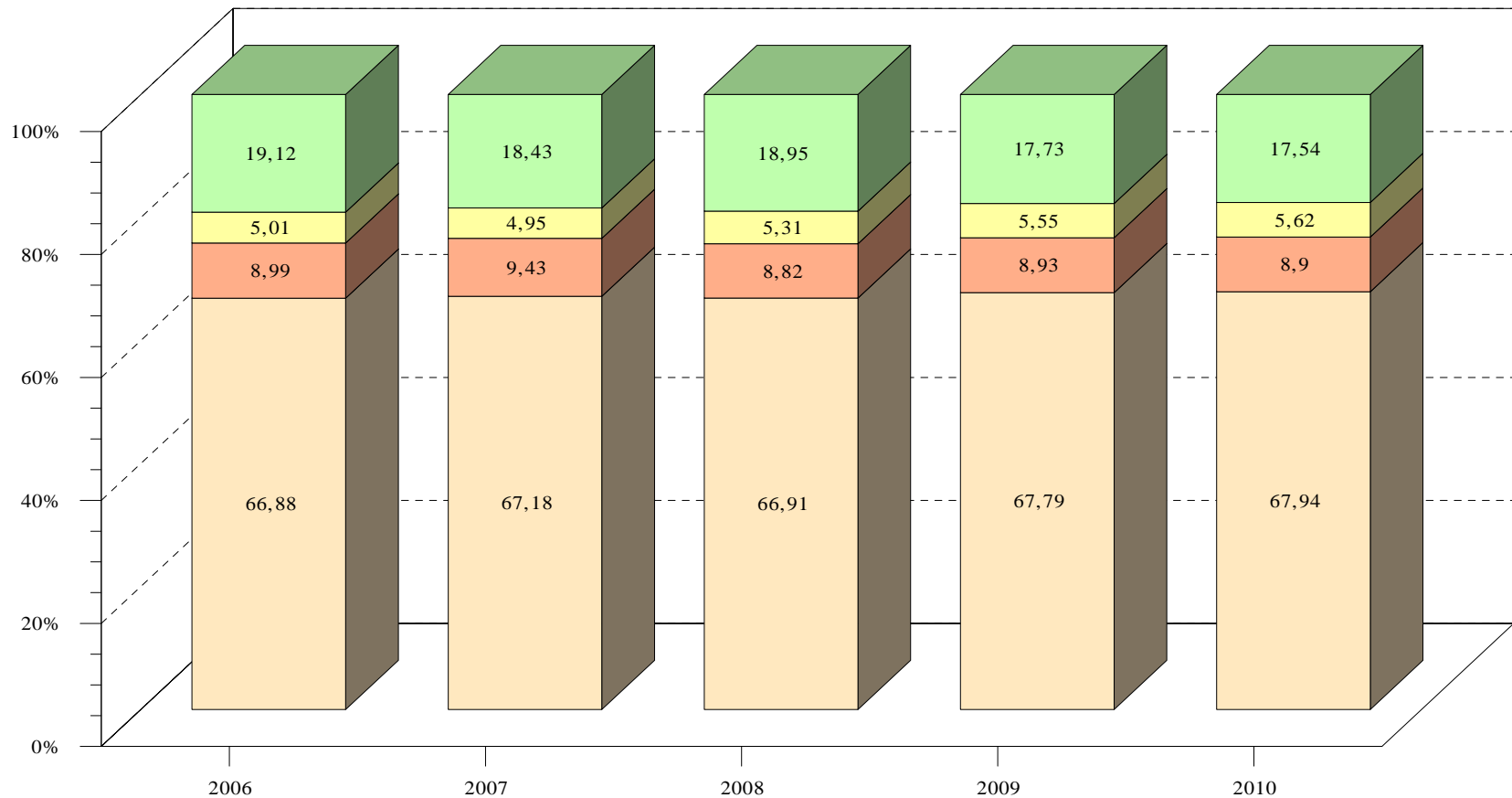

Fuente: Cuadro RH16

Docencia Investigación Acción Social Doc-Administrativo

Cuadro RF1: Ingresos Reales de la Universidad de Costa Rica, según clase de Ingreso. En miles de colones corrientes. 2006-2010.

| Clase de Ingreso | Año | 2006 | | 2007 | | | 2008 | | | 2009 | | | 2010 | | |
|---|-----|----------------------|-----------------|-----------------------|-----------------|-----------------|-----------------------|-----------------|-----------------|-----------------------|-----------------|-----------------|-----------------------|-----------------|-----------------|
| | | abs. | % ^{1/} | abs. | % ^{1/} | % ^{2/} | abs. | % ^{1/} | % ^{2/} | abs. | % ^{1/} | % ^{2/} | abs. | % ^{1/} | % ^{2/} |
| Total de Ingresos | | 89.060.765,47 | 100,00 | 109.341.555,77 | 100,00 | 22,77 | 131.217.104,98 | 100,00 | 20,01 | 163.789.356,92 | 100,00 | 24,82 | 181.527.087,42 | 100,00 | 10,83 |
| Ingresos Corrientes | | 76.287.491,52 | 85,66 | 88.985.105,38 | 81,38 | 16,64 | 106.779.447,33 | 81,38 | 20,00 | 136.993.635,97 | 83,64 | 28,30 | 151.829.730,82 | 83,64 | 10,83 |
| Ingresos Tributarios | | 709.331,51 | 0,80 | 772.706,41 | 0,71 | 8,93 | 611.177,21 | 0,47 | -20,90 | 567.947,79 | 0,35 | -7,07 | 553.856,99 | 0,31 | -2,48 |
| Impuesto sobre Bienes y Servicios | | 393.599,61 | 0,44 | 304.605,87 | 0,28 | -22,61 | 325.505,93 | 0,25 | 6,86 | 401.618,61 | 0,25 | 23,38 | 427.756,85 | 0,24 | 6,51 |
| Impuestos Específicos sobre la Producción y Consumo de Bienes y Servicios | | 393.599,61 | 0,44 | 304.605,87 | 0,28 | -22,61 | 325.505,93 | 0,25 | 6,86 | 401.618,61 | 0,25 | 23,38 | 427.756,85 | 0,24 | 6,51 |
| Impuestos Específicos sobre la Producción y Consumo de Bienes | | 393.599,61 | 0,44 | 304.605,87 | 0,28 | -22,61 | 325.505,93 | 0,25 | 6,86 | 401.618,61 | 0,25 | 23,38 | 427.756,85 | 0,24 | 6,51 |
| Impuesto Específico sobre la Explotación de Recursos Naturales y Minerales | | 275.298,15 | 0,31 | 178.876,84 | 0,16 | -35,02 | 111.136,32 | 0,08 | -37,87 | 154.823,37 | 0,09 | 39,31 | 208.288,51 | 0,11 | 34,53 |
| Derechos de Pesca del atún Ley n° 8436 | | 275.298,15 | 0,31 | 178.876,84 | 0,16 | -35,02 | 111.136,32 | 0,08 | -37,87 | 154.823,37 | 0,09 | 39,31 | 208.288,51 | 0,11 | 34,53 |
| Otros impuestos específicos sobre la producción y consumo de bienes | | 118.301,46 | 0,13 | 125.729,03 | 0,11 | 6,28 | 214.369,61 | 0,16 | 70,50 | 246.795,24 | 0,15 | 15,13 | 219.468,34 | 0,12 | -11,07 |
| Control Calid. Alimentos CINA. Ley 6883 | | 118.301,46 | 0,13 | 125.729,03 | 0,11 | 6,28 | 214.369,61 | 0,16 | 70,50 | 246.795,24 | 0,15 | 15,13 | 219.468,34 | 0,12 | -11,07 |
| Otros Ingresos Tributarios | | 315.731,90 | 0,35 | 468.100,54 | 0,43 | 48,26 | 285.671,28 | 0,22 | -38,97 | 166.329,18 | 0,10 | -41,78 | 126.100,14 | 0,07 | -24,19 |
| Ingresos Tributarios Diversos | | 315.731,90 | 0,35 | 468.100,54 | 0,43 | 48,26 | 285.671,28 | 0,22 | -38,97 | 166.329,18 | 0,10 | -41,78 | 126.100,14 | 0,07 | -24,19 |
| Tímbr de Educacion y Cultura | | 315.731,90 | 0,35 | 467.717,68 | 0,43 | 48,14 | 285.243,76 | 0,22 | -39,01 | 166.061,48 | 0,10 | -41,78 | 126.100,14 | 0,07 | -24,06 |
| Tímbr Topográfico Ley n° 5361 | | 0,00 | 0,00 | 382,86 | 0,00 | | 427,52 | 0,00 | 11,66 | 267,70 | 0,00 | -37,38 | 0,00 | 0,00 | -100,00 |
| Ingresos no Tributarios | | 10.931.986,71 | 12,27 | 13.632.930,38 | 12,47 | 24,71 | 15.232.167,31 | 11,61 | 11,73 | 16.746.992,40 | 10,22 | 9,94 | 18.836.881,84 | 10,38 | 12,48 |
| Venta de Bienes y Servicios | | 4.862.709,51 | 5,46 | 7.060.531,67 | 6,46 | 45,20 | 8.144.631,62 | 6,21 | 15,35 | 8.474.683,54 | 5,17 | 4,05 | 9.998.089,06 | 5,51 | 17,98 |
| Venta de Bienes | | 419.000,92 | 0,47 | 660.222,25 | 0,60 | 57,57 | 544.058,91 | 0,41 | -17,59 | 516.292,88 | 0,32 | -5,10 | 722.682,14 | 0,40 | 39,98 |
| Venta de otros Bienes Manufacturados | | 60.928,39 | 0,07 | 81.560,65 | 0,07 | 33,86 | 111.810,73 | 0,09 | 37,09 | 116.652,88 | 0,07 | 4,33 | 111.137,29 | 0,06 | -4,73 |
| Productos Oficina de Coordinacion Edit. | | 35.506,17 | 0,04 | 42.470,05 | 0,04 | 19,61 | 57.588,23 | 0,04 | 35,60 | 61.806,83 | 0,04 | 7,33 | 54.465,33 | 0,03 | -11,88 |
| Productos Semanario Universidad | | 25.422,22 | 0,03 | 39.090,60 | 0,04 | 53,77 | 54.222,50 | 0,04 | 38,71 | 54.846,05 | 0,03 | 1,15 | 56.671,96 | 0,03 | 3,33 |
| Venta de otros Bienes | | 358.072,53 | 0,40 | 578.661,60 | 0,53 | 61,60 | 432.248,18 | 0,33 | -25,30 | 399.640,00 | 0,24 | -7,54 | 611.544,85 | 0,34 | 53,02 |
| Productos Papel Sellado para Becas | | 15.676,90 | 0,02 | 16.792,86 | 0,02 | 7,12 | 3.098,58 | 0,00 | -81,55 | 0,00 | 0,00 | -100,00 | 0,00 | 0,00 | |
| Venta de Bienes Empresas Auxiliares | | 342.395,63 | 0,38 | 558.868,72 | 0,51 | 63,22 | 429.149,60 | 0,33 | -23,21 | 399.640,00 | 0,24 | -6,88 | 611.544,85 | 0,34 | 53,02 |
| Venta de Maquinaria y Equipo | | 0,00 | 0,00 | 3.000,02 | 0,00 | | 0,00 | 0,00 | -100,00 | 0,00 | 0,00 | | 0,00 | 0,00 | |
| Venta de Servicios | | 4.443.708,59 | 4,99 | 6.400.309,42 | 5,85 | 44,03 | 7.600.572,71 | 5,79 | 18,75 | 7.958.390,66 | 4,86 | 4,71 | 9.275.406,92 | 5,11 | 16,55 |
| Alquileres | | 50.409,74 | 0,06 | 60.653,05 | 0,06 | 20,32 | 67.668,45 | 0,05 | 11,57 | 80.577,25 | 0,05 | 19,08 | 85.570,64 | 0,05 | 6,20 |
| Alquiler de Edificios e Instalaciones | | 50.409,74 | 0,06 | 60.653,05 | 0,06 | 20,32 | 67.668,45 | 0,05 | 11,57 | 80.577,25 | 0,05 | 19,08 | 85.570,64 | 0,05 | 6,20 |
| Alquiler de Soda y Fotocopiadora | | 50.409,74 | 0,06 | 60.653,05 | 0,06 | 20,32 | 67.668,45 | 0,05 | 11,57 | 80.577,25 | 0,05 | 19,08 | 85.570,64 | 0,05 | 6,20 |
| Otros Servicios | | 4.393.298,85 | 4,93 | 6.339.656,37 | 5,80 | 44,30 | 7.532.904,26 | 5,74 | 18,82 | 7.877.813,41 | 4,81 | 4,58 | 9.189.836,28 | 5,06 | 16,65 |
| Servicios Médicos Asistenciales | | 46.205,53 | 0,05 | 26.701,66 | 0,02 | -42,21 | 19.112,96 | 0,01 | -28,42 | 11.332,56 | 0,01 | -40,71 | 14.080,86 | 0,01 | 24,25 |
| Servicios Dentales | | 46.205,53 | 0,05 | 26.701,66 | 0,02 | -42,21 | 19.112,96 | 0,01 | -28,42 | 11.332,56 | 0,01 | -40,71 | 14.080,86 | 0,01 | 24,25 |
| Servicios de Publicidad e Impresión | | 9.465,83 | 0,01 | 1.717,50 | 0,00 | -81,86 | 550,00 | 0,00 | -67,98 | 1.650,00 | 0,00 | 200,00 | 14.413,08 | 0,01 | 773,52 |
| Publicidad Semanario Universidad | | 9.465,83 | 0,01 | 1.717,50 | 0,00 | -81,86 | 550,00 | 0,00 | -67,98 | 1.650,00 | 0,00 | 200,00 | 14.413,08 | 0,01 | 773,52 |
| Venta de Otros Servicios | | 4.337.627,49 | 4,87 | 6.311.237,21 | 5,77 | 45,50 | 7.513.241,30 | 5,73 | 19,05 | 7.864.830,85 | 4,80 | 4,68 | 9.161.342,34 | 5,05 | 16,48 |
| Servicios Fondos Restringidos | | 2.646.442,64 | 2,97 | 3.994.717,69 | 3,65 | 50,95 | 3.984.935,54 | 3,04 | -0,24 | 4.353.307,25 | 2,66 | 9,24 | 5.868.170,12 | 3,23 | 34,80 |
| Servicios Administrativos | | 324.233,23 | 0,36 | 396.177,26 | 0,36 | 22,19 | 666.938,55 | 0,51 | 68,34 | 665.615,83 | 0,41 | -0,20 | 638.425,10 | 0,35 | -4,09 |
| Servicios de Fotocopiado | | 7.196,74 | 0,01 | 8.691,65 | 0,01 | 20,77 | 9.685,27 | 0,01 | 11,43 | 9.115,50 | 0,01 | -5,88 | 20.117,39 | 0,01 | 120,69 |
| Servicios Varios | | 48.552,59 | 0,05 | 283.226,60 | 0,26 | 483,34 | 304.845,36 | 0,23 | 7,63 | 400.232,58 | 0,24 | 31,29 | 3.938,24 | 0,00 | -99,02 |
| Venta de Servicios Empresas Auxiliares | | 1.311.202,29 | 1,47 | 1.628.424,01 | 1,49 | 24,19 | 2.546.836,58 | 1,94 | 56,40 | 2.436.559,69 | 1,49 | -4,33 | 2.630.691,49 | 1,45 | 7,97 |

| Clase de Ingreso | Año | 2006 | | 2007 | | | 2008 | | | 2009 | | | 2010 | | |
|--|-----|---------------------|-----------------|---------------------|-----------------|-----------------|---------------------|-----------------|-----------------|---------------------|-----------------|-----------------|---------------------|-----------------|-----------------|
| | | abs. | % ^{1/} | abs. | % ^{1/} | % ^{2/} | abs. | % ^{1/} | % ^{2/} | abs. | % ^{1/} | % ^{2/} | abs. | % ^{1/} | % ^{2/} |
| Derechos Administrativos | | 3.387.138,48 | 3,80 | 3.994.618,05 | 3,65 | 17,93 | 4.501.499,43 | 3,43 | 12,69 | 4.787.273,17 | 2,92 | 6,35 | 5.688.104,41 | 3,13 | 18,82 |
| Derechos Administrativos a Otros Servicios Públicos | | 3.387.138,48 | 3,80 | 3.994.618,05 | 3,65 | 17,93 | 4.501.499,43 | 3,43 | 12,69 | 4.787.273,17 | 2,92 | 6,35 | 5.688.104,41 | 3,13 | 18,82 |
| Derechos Administrativos a los Servicios De Educación | | 3.387.138,48 | 3,80 | 3.994.618,05 | 3,65 | 17,93 | 4.501.499,43 | 3,43 | 12,69 | 4.787.273,17 | 2,92 | 6,35 | 5.688.104,41 | 3,13 | 18,82 |
| Derecho y Confección Carne Universitario | | 533,57 | 0,00 | 3.775,42 | 0,00 | 607,58 | 2.219,96 | 0,00 | -41,20 | 4.746,55 | 0,00 | 113,81 | 9.695,42 | 0,01 | 104,26 |
| Derechos de Exámenes | | 18.258,34 | 0,02 | 14.337,97 | 0,01 | -21,47 | 8.941,80 | 0,01 | -37,64 | 17.558,17 | 0,01 | 96,36 | 19.977,74 | 0,01 | 13,78 |
| Derechos de Examen de Admisión | | 117.699,05 | 0,13 | 136.106,66 | 0,12 | 15,64 | 145.649,27 | 0,11 | 7,01 | 158.887,34 | 0,10 | 9,09 | 169.363,80 | 0,09 | 6,59 |
| Derechos de Incorporación y Título | | 41.798,64 | 0,05 | 49.756,30 | 0,05 | 19,04 | 53.507,51 | 0,04 | 7,54 | 60.167,32 | 0,04 | 12,45 | 64.731,32 | 0,04 | 7,59 |
| Derechos de Matrícula Corriente | | 1.552.033,35 | 1,74 | 1.875.417,13 | 1,72 | 20,84 | 2.183.784,56 | 1,66 | 16,44 | 2.435.581,35 | 1,49 | 11,53 | 2.674.019,31 | 1,47 | 9,79 |
| Derechos de Marchamo | | 30.453,38 | 0,03 | 30.880,00 | 0,03 | 1,40 | 30.475,00 | 0,02 | -1,31 | 32.710,00 | 0,02 | 7,33 | 36.775,00 | 0,02 | 12,43 |
| Fondo Solidario Estudiantil | | | | | | | | | | 25.583,94 | 0,02 | | 33.684,14 | 0,02 | 31,66 |
| Diplomado en histotecnología | | | | | | | | | | 4.949,89 | 0,00 | | 3.942,96 | 0,00 | -20,34 |
| Derechos de Matrícula, Cursos Especiales | | 1.305.712,34 | 1,47 | 1.589.210,05 | 1,45 | 21,71 | 1.774.183,57 | 1,35 | 11,64 | 1.721.577,83 | 1,05 | -2,97 | 2.312.931,98 | 1,27 | 34,35 |
| Derechos de Laboratorio | | 24.660,98 | 0,03 | 32.505,50 | 0,03 | 31,81 | 30.968,51 | 0,02 | -4,73 | 35.611,15 | 0,02 | 14,99 | 38.039,89 | 0,02 | 6,82 |
| Derechos de Matrícula, Est. de Posgrado | | 98.449,52 | 0,10 | 98.449,84 | 0,09 | 8,21 | 104.994,36 | 0,08 | 6,65 | 94.252,60 | 0,06 | -10,23 | 104.362,72 | 0,06 | 10,73 |
| Derechos de Matrícula, Extranjeros | | 75.712,16 | 0,09 | 0,00 | 0,00 | -100,00 | 0,00 | 0,00 | 0,00 | 4,18 | 0,00 | 0,00 | 0,00 | 0,00 | -100,00 |
| Derechos de Certificaciones | | 22.520,80 | 0,03 | 26.883,17 | 0,02 | 19,37 | 32.719,94 | 0,02 | 21,71 | 41.152,95 | 0,03 | 25,77 | 45.199,33 | 0,02 | 9,83 |
| Convenio Articulación Y Cooperación OPES-CONARE | | 278,71 | 0,00 | 478,68 | 0,00 | 71,75 | 454,44 | 0,00 | -5,06 | 501,60 | 0,00 | 10,38 | 360,40 | 0,00 | -28,15 |
| Supernumerario | | 1.363,73 | 0,00 | 657,68 | 0,00 | -51,77 | 550,08 | 0,00 | -16,36 | 689,70 | 0,00 | 25,38 | 652,08 | 0,00 | -5,45 |
| Derechos Centro Infantil Laboratorio | | 2.650,95 | 0,00 | 0,00 | 0,00 | -100,00 | 0,00 | 0,00 | 0,00 | 0,00 | 0,00 | 0,00 | 0,00 | 0,00 | |
| Inscripción a Seminarios y Congresos | | | 0,00 | 14.180,29 | 0,01 | | 51,50 | 0,00 | -99,64 | 0,00 | 0,00 | -100,00 | 6.168,60 | 0,00 | |
| Ingresos Interse de Alajuela | | | 0,00 | | 0,00 | | 534,38 | 0,00 | | 402,00 | 0,00 | -24,77 | 0,00 | 0,00 | -100,00 |
| Derechos de Cuota de Bienestar Estudiantil | | 102.485,96 | 0,12 | 121.979,36 | 0,11 | 19,02 | 132.464,55 | 0,10 | 8,60 | 152.896,60 | 0,09 | 15,42 | 168.199,72 | 0,09 | 10,01 |
| Cuota Bienestar Estudiantil | | | 0,00 | 1,60 | 0,00 | | 0,00 | 0,00 | -100,00 | 0,00 | 0,00 | | 2,36 | 0,00 | |
| Cuota Estudiantil Asoc. Deportiva | | 25.621,24 | 0,03 | 30.495,64 | 0,03 | 19,02 | 33.136,87 | 0,03 | 8,66 | 38.208,24 | 0,02 | 15,30 | 42.049,69 | 0,02 | 10,05 |
| Cuota Estudiantil Eventos Deportivos | | 10.245,60 | 0,01 | 12.196,62 | 0,01 | 19,04 | 13.256,09 | 0,01 | 8,69 | 15.340,23 | 0,01 | 15,72 | 16.819,81 | 0,01 | 9,65 |
| Cuota Estudiantil FEUCR | | 56.370,22 | 0,06 | 67.087,33 | 0,06 | 19,01 | 72.814,28 | 0,06 | 8,54 | 84.064,90 | 0,05 | 15,45 | 92.507,95 | 0,05 | 10,04 |
| Cuota Estudiantil Grupos Cult. y Dep. | | 10.248,90 | 0,01 | 12.198,17 | 0,01 | 19,02 | 13.257,31 | 0,01 | 8,68 | 15.283,23 | 0,01 | 15,28 | 16.819,91 | 0,01 | 10,05 |
| Ingresos de La Propiedad | | 2.333.034,92 | 2,62 | 2.258.767,10 | 2,07 | -3,18 | 1.951.828,70 | 1,49 | -13,59 | 2.909.954,01 | 1,78 | 49,09 | 2.515.842,16 | 1,39 | -13,54 |
| Renta de Activos Financieros | | 2.333.034,92 | 2,62 | 2.258.767,10 | 2,07 | -3,18 | 1.951.828,70 | 1,49 | -13,59 | 2.909.954,01 | 1,78 | 49,09 | 2.515.842,16 | 1,39 | -13,54 |
| Intereses Sobre Títulos Valores | | 2.333.034,92 | 2,62 | 2.258.767,10 | 2,07 | -3,18 | 1.951.828,70 | 1,49 | -13,59 | 2.909.954,01 | 1,78 | 49,09 | 2.515.842,16 | 1,39 | -13,54 |
| Intereses Sobre Títulos Valores de Instituciones Publicas Financieras | | 2.333.034,92 | 2,62 | 2.258.767,10 | 2,07 | -3,18 | 1.951.828,70 | 1,49 | -13,59 | 2.909.954,01 | 1,78 | 49,09 | 2.515.842,16 | 1,39 | -13,54 |
| Intereses Sobre Inv. Emp. Pub. Financ. | | 367.205,39 | 0,41 | 246.662,37 | 0,23 | -32,83 | 165.992,41 | 0,13 | -32,70 | 323.595,26 | 0,20 | 94,95 | 2.503.588,40 | 1,38 | 673,68 |
| Intereses Sobre Bonos Emp. Pub. Financ. | | 1.962.313,51 | 2,20 | 2.007.606,37 | 1,84 | 2,31 | 1.780.868,27 | 1,36 | -11,29 | 2.581.420,52 | 1,58 | 44,95 | 2.261.921,10 | 1,25 | -12,38 |
| Intereses sobre saldos Cuentas Corrientes | | | | | | | | | | | | | 241.667,30 | 0,13 | |
| Interés Sobre Depósitos Cartas de Crédito | | | 0,00 | 1.132,66 | 0,00 | | 1.804,77 | 0,00 | 59,34 | 0,00 | 0,00 | -100,00 | 0,00 | 0,00 | |
| Intereses Sobre Prestamos | | 3.516,02 | 0,00 | 3.365,70 | 0,00 | -4,28 | 3.104,75 | 0,00 | -7,75 | 4.938,23 | 0,00 | 59,05 | 12.253,76 | 0,01 | 148,14 |
| Intereses Becas Victoria Salas Doust | | | 0,00 | | 0,00 | | 58,50 | 0,00 | | 0,00 | 0,00 | -100,00 | 0,00 | 0,00 | |
| Multas, Sanciones, Remates y Confiscaciones | | 179.236,46 | 0,20 | 211.781,82 | 0,19 | 18,16 | 253.554,85 | 0,19 | 19,72 | 312.683,96 | 0,19 | 23,32 | 356.794,41 | 0,20 | 14,11 |
| Multas y Sanciones | | 179.236,46 | 0,20 | 211.781,82 | 0,19 | 18,16 | 253.554,85 | 0,19 | 19,72 | 312.683,96 | 0,19 | 23,32 | 356.794,41 | 0,20 | 14,11 |
| Otras Multas | | 179.236,46 | 0,20 | 211.781,82 | 0,19 | 18,16 | 253.554,85 | 0,19 | 19,72 | 312.683,96 | 0,19 | 23,32 | 356.794,41 | 0,20 | 14,11 |
| Deudas de Biblioteca | | 24.428,66 | 0,03 | 24.408,75 | 0,02 | -0,08 | 24.452,75 | 0,02 | 0,18 | 27.132,13 | 0,02 | 10,96 | 34.325,22 | 0,02 | 26,51 |
| Recargos por Matrícula | | 154.807,80 | 0,17 | 187.373,07 | 0,17 | 21,04 | 229.102,10 | 0,17 | 22,27 | 285.551,83 | 0,17 | 24,64 | 322.469,19 | 0,18 | 12,93 |
| Otros Ingresos No Tributarios | | 169.867,34 | 0,19 | 107.231,74 | 0,10 | -36,87 | 380.652,71 | 0,29 | 254,98 | 262.397,72 | 0,16 | -31,07 | 278.051,80 | 0,15 | 5,97 |
| Reintegros en Efectivo | | 169.153,55 | 0,19 | 107.061,74 | 0,10 | -36,71 | 380.652,71 | 0,29 | 255,55 | 262.397,72 | 0,16 | -31,07 | 278.051,80 | 0,15 | 5,97 |
| Depósitos Bancarios No Especificados | | 4.562,01 | 0,01 | 9.919,20 | 0,01 | 117,43 | 12.964,93 | 0,01 | 30,71 | 21.412,42 | 0,01 | 65,16 | 736,72 | 0,00 | -96,56 |
| Diferencias por Tipo de Cambio | | | 0,00 | | 0,00 | | 25.796,44 | 0,02 | | 56.500,72 | 0,03 | 119,03 | 30.574,47 | 0,02 | -45,89 |
| Revaloración Inversiones en Dólares | | 67.893,33 | 0,08 | 0,00 | 0,00 | -100,00 | 154.016,28 | 0,12 | | 0,00 | 0,00 | -100,00 | 0,00 | 0,00 | |
| Revaloración en Dólares Fondos Restringidos | | | 0,00 | | 0,00 | | 18.643,98 | 0,01 | | 13.782,38 | 0,01 | -26,08 | 550,10 | 0,00 | -96,01 |
| Venta de Activos | | | 0,00 | | 0,00 | | 5,60 | 0,00 | | 0,00 | 0,00 | -100,00 | 0,00 | 0,00 | |
| Cheques Prescritos | | 17.089,49 | 0,02 | 18.595,21 | 0,02 | 8,81 | 19.912,30 | 0,02 | 7,08 | 11.411,72 | 0,01 | -42,69 | 960,61 | 0,00 | -91,58 |
| Fondo Estudiantil Apoyo Estudiantes | | | 0,00 | | 0,00 | | 1.392,88 | 0,00 | | 2.210,99 | 0,00 | 58,74 | 3.132,02 | 0,00 | 41,66 |
| Otros Ingresos | | 79.608,72 | 0,09 | 78.547,33 | 0,07 | -1,33 | 147.920,30 | 0,11 | 88,32 | 157.079,49 | 0,10 | 6,19 | 242.097,88 | 0,13 | 54,12 |
| Ingresos Varios no Especificados | | 713,79 | 0,00 | 170,00 | 0,00 | -76,18 | 0,00 | 0,00 | -100,00 | 0,00 | 0,00 | | 0,00 | 0,00 | |
| Indemnizaciones Del INS | | 713,79 | 0,00 | 170,00 | 0,00 | -76,18 | 0,00 | 0,00 | -100,00 | 0,00 | 0,00 | | 0,00 | 0,00 | |

| Clase de Ingreso | Año | 2006 | | 2007 | | | 2008 | | | 2009 | | | 2010 | | |
|---|-----|----------------------|-----------------|----------------------|-----------------|-----------------|----------------------|-----------------|-----------------|-----------------------|-----------------|-----------------|-----------------------|-----------------|-----------------|
| | | abs. | % ^{1/} | abs. | % ^{1/} | % ^{2/} | abs. | % ^{1/} | % ^{2/} | abs. | % ^{1/} | % ^{2/} | abs. | % ^{1/} | % ^{2/} |
| Transferencias Corrientes | | 64.646.173,30 | 72,59 | 74.579.468,59 | 68,21 | 15,37 | 90.936.102,81 | 69,30 | 21,93 | 119.678.695,78 | 73,07 | 31,61 | 132.438.991,99 | 72,96 | 10,66 |
| Transferencias Corrientes del Sector Público | | 64.087.702,10 | 71,96 | 74.358.107,77 | 68,01 | 16,03 | 90.730.927,23 | 69,15 | 22,02 | 119.104.003,66 | 72,72 | 31,27 | 132.089.844,13 | 72,77 | 10,90 |
| Transferencias Corrientes del Gobierno Central | | 63.949.423,81 | 71,80 | 74.280.945,07 | 67,93 | 16,16 | 90.644.118,93 | 69,08 | 22,03 | 116.781.880,42 | 71,30 | 28,84 | 128.375.962,82 | 70,72 | 9,93 |
| Subvención Estatal-Fondo Educ. Superior del Gobierno Central Fondos Restr. | | 61.352.739,09 | 68,89 | 71.842.765,38 | 65,70 | 17,10 | 86.275.560,80 | 65,75 | 20,09 | 107.102.289,34 | 65,39 | 24,14 | 126.226.725,29 | 69,54 | 17,86 |
| Subvención Estatal-Ley Nº 7386 | | 519.655,49 | 0,58 | 527.971,60 | 0,48 | 1,60 | 3.071.054,62 | 2,34 | 481,67 | 4.145.965,67 | 2,53 | 35,00 | | 0,00 | -100,00 |
| Aporte Poder Judicial Consultorios Jurídicos MAG-UCR CITA Ley 7147 | | 990.328,61 | 1,11 | 984.968,94 | 0,90 | -0,54 | 1.123.886,91 | 0,86 | 14,10 | 1.264.588,79 | 0,77 | 12,52 | 1.962.260,17 | 1,08 | 55,17 |
| Convenio MUCIT-UCR-CITA-MAG | | | 0,00 | | 0,00 | | | 0,00 | | | 0,00 | | 4.950,00 | | |
| Convenio UCR-Consultorios Jurídicos | | | 0,00 | | 0,00 | | | 0,00 | | | 0,00 | | 135.100,00 | | |
| MAG-UCR Sede Regional de Limón Ley 7147 | | | 0,00 | | 0,00 | | | 0,00 | | | 0,00 | | 36.000,00 | | |
| De Gobiernos Locales para Fondos Restr. | | 881,96 | 0,00 | 0,00 | 0,00 | -100,00 | 0,00 | 0,00 | | 0,00 | 0,00 | | 0,00 | 0,00 | |
| Transferencias Corrientes de Empresas Públicas no Financieras | | 137.396,33 | 0,15 | 77.162,70 | 0,07 | -43,84 | 86.808,30 | 0,07 | 12,50 | 45.067,43 | 0,03 | -48,08 | 3.266,58 | 0,00 | -92,75 |
| Subvención Estatal-Jpssj-Renta Lot. Nac. | | 62.997,93 | 0,07 | 69.551,30 | 0,06 | 10,40 | 64.531,58 | 0,05 | -7,22 | 45.067,43 | 0,03 | -30,16 | 3.266,58 | 0,00 | -92,75 |
| De Inst. Pub. De Serv. Para Fond. Restr. | | 74.398,40 | 0,08 | 7.611,40 | 0,01 | -89,77 | 22.276,72 | 0,02 | 192,68 | 0,00 | 0,00 | -100,00 | 0,00 | 0,00 | |
| Transferencias Corrientes de Organos Desconcentrados | | | | | | | | | | 2.089.450,88 | 1,28 | | 3.622.441,06 | 2,00 | 73,37 |
| Comisión Nacional de Prevención de Riesgo y Atención de Emergencias | | | | | | | | | | 2.089.450,88 | 1,28 | | 533.960,60 | 0,29 | -74,44 |
| Subvención Estatal-Impuesto Gasolina | | 811.026,00 | 0,91 | 770.913,75 | 0,71 | -4,95 | 0,00 | 0,00 | -100,00 | 0,00 | 0,00 | | 3.088.480,46 | 1,70 | |
| Transferencias Corrientes de Instituciones Descentralizadas no Empresariales | | | | | | | | | | 187.604,93 | 0,11 | | 88.173,67 | 0,05 | -53,00 |
| Transferencia Universidad Nacional | | | | | | | | | | 37.500,00 | 0,02 | | 38.239,10 | 0,02 | 1,97 |
| Transferencia de CONARE | | | | | | | | | | 11.194,90 | 0,01 | | 11.553,68 | 0,01 | 3,20 |
| Transferencia CONARE - MEP | | | | | | | | | | 100.000,00 | 0,06 | | 0,00 | 0,00 | -100,00 |
| Transferencia UNED | | | | | | | | | | 12.500,00 | 0,01 | | 0,00 | 0,00 | -100,00 |
| C.C.S.S. Diplomado en Histotecnología | | | | | | | | | | 26.410,03 | 0,02 | | 38.380,89 | 0,02 | 45,33 |
| Transferencias Corrientes Del Sector Privado | | 337.638,96 | 0,38 | 118.602,08 | 0,11 | -64,87 | 127.021,55 | 0,10 | 7,10 | 494.421,17 | 0,30 | 289,24 | 277.748,14 | 0,15 | -43,82 |
| Aportes Varios para Fondos Restr. | | 337.638,96 | 0,38 | 118.602,08 | 0,11 | -64,87 | 127.021,55 | 0,10 | 7,10 | 494.421,17 | 0,30 | 289,24 | 277.748,14 | 0,15 | -43,82 |
| Transferencias Corrientes del Sector Externo | | 220.832,24 | 0,25 | 102.758,74 | 0,09 | -53,47 | 78.154,03 | 0,06 | -23,94 | 80.270,95 | 0,05 | 2,71 | 71.399,72 | 0,04 | -11,05 |
| Ingresos de Capital | | 97.455,35 | 0,11 | 59.012,96 | 0,05 | -39,45 | 50.647,26 | 0,04 | -14,18 | 44.646,62 | 0,03 | -11,85 | 72.208,31 | 0,04 | 61,73 |
| Endeudamiento Empresa Públicas Financieras | | 48.032,63 | 0,05 | 0,00 | 0,00 | -100,00 | 0,00 | 0,00 | | 0,00 | 0,00 | | 0,00 | 0,00 | |
| Préstamo Banco Popular y Desarrollo Comunal | | 48.032,63 | 0,05 | 0,00 | 0,00 | -100,00 | 0,00 | 0,00 | | 0,00 | 0,00 | | 0,00 | 0,00 | |
| Recuperación de Prestamos | | 49.422,72 | 0,06 | 59.012,96 | 0,05 | 19,40 | 50.647,26 | 0,04 | -14,18 | 44.646,62 | 0,03 | -11,85 | 72.208,31 | 0,04 | 61,73 |
| Recup. Prestamos Al Sector Privado | | 49.422,72 | 0,06 | 59.012,96 | 0,05 | 19,40 | 50.647,26 | 0,04 | -14,18 | 44.646,62 | 0,03 | -11,85 | 72.208,31 | 0,04 | 61,73 |
| 20% Reintegro Becas A Profesores | | 13.663,65 | 0,02 | 18.908,88 | 0,02 | 38,39 | 15.766,60 | 0,01 | -16,62 | 18.704,68 | 0,01 | 18,63 | 19.628,81 | 0,01 | 4,94 |
| Incumplimiento Contrato De Becas | | 21.450,03 | 0,02 | 28.890,52 | 0,03 | 34,69 | 24.218,59 | 0,02 | -16,17 | 17.179,51 | 0,01 | -29,06 | 43.572,04 | 0,02 | 153,63 |
| Prestamos a Profesores | | 6.035,23 | 0,01 | 7.146,65 | 0,01 | 18,42 | 8.259,39 | 0,01 | 15,57 | 5.470,50 | 0,00 | -33,77 | 5.013,26 | 0,00 | -8,36 |
| Prestamos Cobro Judicial | | 3.540,06 | 0,00 | 0,00 | 0,00 | -100,00 | 0,00 | 0,00 | | 0,00 | 0,00 | | 0,00 | 0,00 | |
| Prestamos Corto Plazo Estudiantes | | 128,65 | 0,00 | 139,94 | 0,00 | 8,78 | 90,44 | 0,00 | -35,37 | 124,48 | 0,00 | 37,64 | 105,56 | 0,00 | -15,20 |
| Prestamos Largo Plazo Estudiantes | | 4.605,10 | 0,01 | 3.926,97 | 0,00 | -14,73 | 2.312,24 | 0,00 | -41,12 | 3.167,45 | 0,00 | 36,99 | 3.888,64 | 0,00 | 22,77 |
| Financiamiento | | 12.675.818,60 | 14,23 | 20.297.437,43 | 18,56 | 60,13 | 24.387.010,39 | 18,59 | 20,15 | 26.751.074,33 | 16,33 | 9,69 | 29.625.148,29 | 16,32 | 10,74 |
| Recursos de Vigencias Anteriores | | 12.675.818,60 | 14,23 | 20.297.437,43 | 18,56 | 60,13 | 24.387.010,39 | 18,59 | 20,15 | 26.751.074,33 | 16,33 | 9,69 | 29.625.148,29 | 16,32 | 10,74 |
| Superávit Específico | | 12.675.818,60 | 14,23 | 20.297.437,43 | 18,56 | 60,13 | 24.387.010,39 | 18,59 | 20,15 | 26.751.074,33 | 16,33 | 9,69 | 29.625.148,29 | 16,32 | 10,74 |
| Superávit Compromisos de Presupuesto | | 5.122.091,21 | 5,75 | 6.168.242,70 | 5,64 | 20,42 | 10.644.114,26 | 8,11 | 72,56 | 12.850.145,35 | 7,85 | 20,73 | 13.941.131,84 | 7,68 | 8,49 |
| Superávit Específico Empresas Aux. | | 745.337,90 | 0,84 | 802.304,96 | 0,73 | 7,64 | 1.248.246,78 | 0,95 | 55,58 | 1.663.578,93 | 1,02 | 33,27 | 4.592.990,25 | 2,53 | 176,09 |
| Superávit Específico. Fondos Restr. | | 1.752.102,88 | 1,97 | 1.194.707,66 | 1,09 | -31,81 | 2.134.988,16 | 1,63 | 78,70 | 3.399.996,79 | 2,08 | 59,25 | 6.063.235,57 | 3,34 | 78,33 |
| Superávit Específico. Cursos Especiales. | | 561.080,77 | 0,63 | 437.376,41 | 0,40 | -22,05 | 543.485,43 | 0,41 | 24,26 | 827.952,20 | 0,51 | 52,34 | 1.181.761,25 | 0,65 | 42,73 |
| Fondos Corrientes | | 2.986.931,99 | 3,35 | 9.871.245,42 | 9,03 | 230,48 | 7.432.106,54 | 5,66 | -24,71 | 5.052.094,26 | 3,08 | -32,02 | 5.111.017,55 | 0,28 | -89,89 |
| Fondo Desarrollo Institucional | | 1.199.245,89 | 1,35 | 1.354.928,14 | 1,24 | 12,98 | 1.754.436,40 | 1,34 | 29,49 | 2.064.478,18 | 1,26 | 17,67 | 2.507.045,23 | 1,38 | 21,44 |
| Fondo Desarrollo Institucional FUNDEVI | | 309.027,96 | 0,35 | 468.632,14 | 0,43 | 51,65 | 629.632,82 | 0,48 | 34,36 | 892.828,62 | 0,55 | 41,80 | 827.966,60 | 0,46 | -7,26 |

^{1/} La tasa de distribución es con respecto al total de ingresos.

^{2/} Tasa de crecimiento del año respecto al anterior.

Fuente: Informe de Ingresos y Egresos. Oficina de Administración Financiera. 2006-2010.
Oficina de Planificación Universitaria.

Grafico RF 1

Panorama Cuantitativo Universitario. 2010

Incremento de los Ingresos Reales de la Universidad de
Costa Rica. 2006 - 2010

Tasa de crecimiento

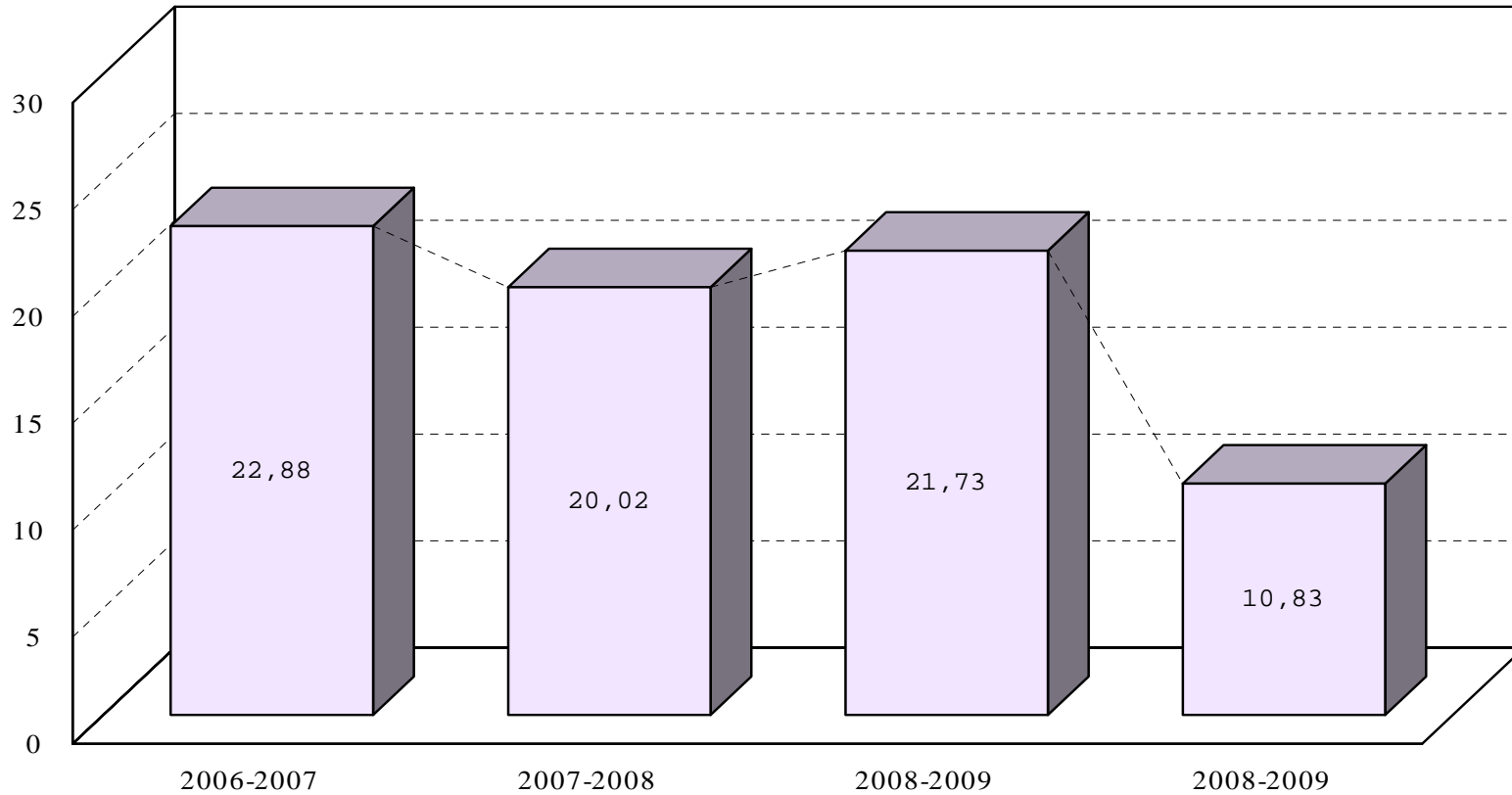

Fuente: Cuadro RF 1

Universidad de Costa Rica
Panorama Cuantitativo Universitario

Cuadro RF2: Total de Ingresos de la Universidad de Costa Rica, según clase de ingreso. En colones corrientes. 2006-2010.

| Clase de Ingreso | 2006 | | 2007 | | 2008 | | 2009 | | 2010 | |
|------------------------------|-------------------|--------|--------------------|--------|--------------------|--------|--------------------|--------|--------------------|--------|
| | abs. | % | abs. | % | abs. | % | abs. | % | abs. | % |
| Total | 88.785.090.904,06 | 100,00 | 109.187.230.381,36 | 100,00 | 131.043.488.397,17 | 100,00 | 159.520.320.346,33 | 100,00 | 181.527.087.344,37 | 100,00 |
| Fondos Corrientes | 75.639.534.727,33 | 85,19 | 92.934.374.830,97 | 85,11 | 108.124.582.095,10 | 82,51 | 128.233.013.513,05 | 80,39 | 143.835.189.355,46 | 79,24 |
| FEES ^{1/} | 61.352.739.091,64 | 69,10 | 71.842.765.382,34 | 65,80 | 86.275.560.803,80 | 65,84 | 107.102.289.345,95 | 67,14 | 126.226.725.291,28 | 69,54 |
| Otros Ingresos ^{2/} | 14.286.795.635,69 | 16,09 | 21.091.609.448,63 | 19,32 | 21.849.021.291,30 | 16,67 | 21.130.724.167,10 | 13,25 | 17.608.464.064,18 | 9,70 |
| Empresas Auxiliares | 2.504.023.442,99 | 2,82 | 3.222.118.839,72 | 2,95 | 4.399.624.493,14 | 3,36 | 4.763.518.382,78 | 2,99 | 4.828.525.583,99 | 2,66 |
| Fondos Restringidos | 8.566.221.734,91 | 9,65 | 10.867.630.840,39 | 9,95 | 16.109.314.687,94 | 12,29 | 23.895.051.788,51 | 14,98 | 29.934.481.994,95 | 16,49 |
| Cursos Especiales | 2.075.310.998,83 | 2,34 | 2.163.105.870,28 | 1,98 | 2.409.967.120,99 | 1,84 | 2.628.736.661,99 | 1,65 | 2.928.890.409,97 | 1,61 |

^{1/} Fondo Especial para la Educación Superior.

^{2/} Incluye entre otros el cobro de matrícula y otras transferencias del sector público y privado.

Fuente: Estados Financieros y Liquidación Presupuestaria 2006-2010, Oficina de Administración Financiera.
Oficina de Planificación Universitaria.

Universidad de Costa Rica
Panorama Cuantitativo Universitario

Cuadro RF3: Total de egresos, por programa. En colones corrientes. 2010.

| Programa | Total | Clase de Egreso | | | | | | | | | | | | | |
|---------------------|--------------------|--------------------|--------|---------------------|--------|---------------------|--------|-------------------|--------|----------------------------|--------|-----------------------|--------|--------------------------|--------|
| | | Fondos Corrientes | | Empresas Auxiliares | | Fondos Restringidos | | Cursos Especiales | | Prog. Posg. Financ. Comple | | Fondos Intraproyectos | | Fondo del Sist. (CONARE) | |
| | | Abs. | % | Abs. | % | Abs. | % | Abs. | % | Abs. | % | Abs. | % | Abs. | % |
| Total | 146.380.992.873,87 | 127.110.193.273,68 | 100,00 | 3.205.496.785,29 | 100,00 | 9.516.896.052,99 | 100,00 | 418.711.193,06 | 100,00 | 1.868.446.115,30 | 100,00 | 943.596.374,82 | 100,00 | 3.317.653.078,73 | 100,00 |
| Docencia | 51.291.105.477,36 | 47.865.627.999,32 | 37,66 | 160.581.953,77 | 5,01 | 193.168.499,23 | 2,03 | 82.647.597,68 | 19,74 | 1.868.446.115,30 | 100,00 | 47.622.031,60 | 5,05 | 1.073.011.280,46 | 32,34 |
| Investigación | 21.970.681.656,74 | 16.679.603.713,28 | 13,12 | 936.989.638,35 | 29,23 | 3.117.445.594,62 | 32,76 | | 0,00 | | 0,00 | 460.868.929,94 | 48,84 | 775.773.780,55 | 23,38 |
| Acción Social | 11.668.609.375,89 | 3.691.497.981,97 | 2,90 | 1.866.265.572,53 | 58,22 | 5.571.757.872,32 | 58,55 | 336.063.595,38 | 80,26 | | 0,00 | 3.777.145,25 | 0,40 | 199.247.208,44 | 6,01 |
| Vida Estudiantil | 10.070.707.749,41 | 9.812.468.104,36 | 7,72 | 60.548.053,15 | 1,89 | 17.116.225,70 | 0,18 | | 0,00 | | 0,00 | | 0,00 | 180.575.366,20 | 5,44 |
| Administración | 14.441.415.957,32 | 14.353.234.365,66 | 11,29 | | 0,00 | 200.015,45 | 0,00 | | 0,00 | | 0,00 | | 0,00 | 87.981.576,21 | 2,65 |
| Dirección Superior | 20.302.528.786,53 | 19.507.126.066,41 | 15,35 | | 0,00 | 43.305.897,72 | 0,46 | | 0,00 | | 0,00 | 427.586.485,03 | 45,31 | 324.510.337,37 | 9,78 |
| Desarrollo Regional | 14.515.110.858,12 | 13.098.760.138,28 | 10,31 | 181.111.567,49 | 5,65 | 573.901.947,95 | 6,03 | | 0,00 | | 0,00 | 3.741.783,00 | 0,40 | 657.595.421,40 | 19,82 |
| Inversiones | 2.120.833.012,50 | 2.101.874.904,40 | 1,65 | | 0,00 | | 0,00 | | | | 0,00 | | 0,00 | 18.958.108,10 | 0,57 |

Fuente: Estados Financieros y Liquidación Presupuestaria al 31 de diciembre de 2010, Oficina de Administración Financiera.
Oficina de Planificación Universitaria.

Universidad de Costa Rica
Panorama Cuantitativo Universitario

Cuadro RF4 Total de Egresos de la Universidad de Costa Rica, según clase de egreso. En colones corrientes. 2006 - 2010

| Clase de Egreso | 2006 | | 2007 | | 2008 | | 2009 | | 2010 | |
|--|-------------------|--------|-------------------|--------|--------------------|--------|--------------------|--------|--------------------|--------|
| | abs. | % | abs. | % | abs. | % | abs. | % | abs. | % |
| Total | 68.047.086.929,12 | 100,00 | 85.598.660.105,23 | 100,00 | 105.277.311.205,57 | 100,00 | 130.528.292.330,95 | 100,00 | 146.380.992.873,87 | 100,00 |
| Fondos Corrientes | 60.663.185.408,05 | 89,15 | 76.326.441.769,00 | 89,17 | 93.040.478.303,57 | 88,38 | 113.271.360.587,62 | 86,78 | 127.110.193.273,68 | 86,84 |
| Empresas Auxiliares | 1.413.720.956,63 | 2,08 | 1.881.627.003,46 | 2,20 | 2.442.725.357,70 | 2,32 | 2.919.565.787,67 | 2,24 | 3.205.496.785,29 | 2,19 |
| Fondos Restringidos | 4.566.793.158,82 | 6,71 | 5.864.953.329,25 | 6,85 | 6.491.601.590,89 | 6,17 | 7.801.423.482,67 | 5,98 | 9.516.896.052,99 | 6,50 |
| Cursos Especiales | 1.403.387.405,62 | 2,06 | 1.525.638.003,52 | 1,78 | 331.944.635,89 | 0,32 | 329.047.750,45 | 0,25 | 418.711.193,06 | 0,29 |
| Prog. Posg. Financia Complementario | | | | | 1.199.823.647,59 | 1,14 | 1.738.250.610,76 | 1,33 | 1.868.446.115,30 | 1,28 |
| Fondos Intraproyectos | | | | | 495.225.139,42 | 0,47 | 773.234.685,00 | 0,59 | 943.596.374,82 | 0,64 |
| Fondos del Sistema (CONARE) | | | | | 1.275.512.530,51 | 1,21 | 3.695.409.426,78 | 2,83 | 3.317.653.078,73 | 2,27 |

Fuente: Estados Financieros y Liquidación Presupuestaria al 31 de diciembre 2006 - 2010, Oficina de Administración Financiera.
Oficina de Planificación Universitaria.